ROMÊNIA E BULGÁRIA

PAÍSES MERDITERRÂNEOS

ÍNDICE

Pág		Dias
197	Croácia e Bósnia Herzegovina espetacular	6 e 8
198	Romênia e Bulgária Medievais	9 e 13
200	Romênia, Bulgária e Turquia	7, 11, 14 e 19
202	Itália e Grécia	15
204	Atenas e Cruzeiro pelo Mar Egeu 7	7
205	Atenas e Cruzeiro pelo Mar Egeu 8	8
206	Atenas e Cruzeiro pelo Mar Egeu 11	11

Pág		Dias
207	Grécia Completa com Cruzeiro pelo mar Egeu	11
208	Grécia e Turquia Essencial com Cruzeiro pelo mar Egeu	16
210	Grécia e suas Ilhas	3, 4, 5 e 6
214	Istambul Clássico e Extensões Circuitos	4, 5 e 8
218	Jóias da Turquia, Grécia e o Egeu	9 e 12
220	Turquia e Grécia Espetacular	16
222	Grande Gira do Médio Oriente	13, 20 ou 27

Croácia e Bósnia Herzegovina espetacular

6 e 8 Dias

Visitando: Zagreb / Liubliana / Zadar / Split / Dubrovnik / Pocitelj / Medjugorje / Mostar / Plitvice / Zagreb

A partir de 850 €

6-8 | 5-7

Saídas 2019
A ZAGREB: DOMINGOS

2019

Abril	14, 21, 28	Agosto	04, 11, 18, 25
Maio	05, 12, 19, 26	Setembro.	01, 08, 15, 22, 29
Junho	02, 09, 16, 23, 30	Outubro.	06, 13, 20
Julho	07, 14, 21, 28		

Dia 1° (Dom): **Zagreb**
Chegada ao aeroporto de Zagreb e traslado ao hotel. Jantar e acomodação no hotel.

Dia 2° (Seg): **Zagreb / Liubliana**
Café da manhã. Visita panorâmica da capital da Croácia com guia local. Zagreb tem várias igrejas e palácios góticos e barrocos, entre os que se destacam está a Catedral de São Estêvão, a Igreja de São Marcos ou o convento de Santa Clara, sede do museu da cidade. Saída até a vizinha Eslovênia e chegada à Liubliana. **(Almoço incluído na opção Pensão Completa)**. Tarde dedicada a visita da cidade de Liubliana com guia local durante a qual veremos o centro antigo, a Prefeitura, a Fonte de Robba, as Três Pontes, a Universidade e o Centro Rural. Restante da tarde livre. Jantar folclórico em Liubliana e acomodação no hotel.

Dia 3° (Ter): **Liubliana / Postojna / Zadar**
Café da manhã. Saída até Postojna e visita a bordo de um trem das maravilhosas cavernas com formações estalactites e estalagmites. **(Almoço incluído na opção Pensão Completa)**. Saída até Zadar. Chegada e continuação da visita da cidade com guia local. A cidade foi o centro administrativo da Dalmácia Bizantina e alcançou fama em toda Europa no século XVIII por produzir licor Maraschino, que era servido nas mesas dos reis, czares e chefes de estado da época. Jantar e acomodação na região de Zadar.

Dia 4° (Qua): **Zadar / Split / Dubrovnik**
Café da manhã. Saída até Split. Visita de Split, a capital de Dalmácia, com guia local incluindo a entrada ao sótão do Palácio de Diocleciano. **(Almoço incluído na opção Pensão Completa)**. Tempo livre em Split. Pela tarde continuação à Dubrovnik. Jantar e acomodação na região de Dubrovnik.

Dia 5° (Qui): **Dubrovnik**
Café da manhã. Visita da cidade de Dubrovnik, a "Pérola do Adriático", também declarada pela UNESCO como Patrimônio da Humanidade, incluindo: a catedral, o Palácio Knezev Dvor, a farmácia mais antiga do mundo do Mosteiro franciscano. **(Almoço incluído na opção de Pensão Completa)**. Restante do dia livre para subir as muralhas que rodeiam a cidade (entrada não incluída) e para passear pela cidade de Dubrovnik. Jantar e acomodação na região de Dubrovnik.

Dia 6° (Sex): **Dubrovnik / Pocitelj / Medjugorje / Mostar**
Café da manhã e saída até Bósnia-Herzegovina. Paradas no povoado turco muito pitoresco de Pocitelj e em Medjugorje, um lugar popular pela peregrinação. Continuação até a cidade de Mostar. **(Almoço incluído na opção de Pensão Completa)**. Visita guiada da cidade, a qual encontra-se dividida entre suas culturas: Oriente e Ocidente, com ruas, mercados e a Ponte Viejo **(Stari Most)**, recém construída pela UNESCO, a qual foi destruída durante a guerra em 1993. Jantar e acomodação na região de Mostar.

Para os passageiros iniciando o tour de 6 dias:
Café da manhã. Em horário apropriado, traslado ao aeroporto de Dubrovnik para embarque em voo de regresso. Fim dos nossos serviços. Até uma próxima viagem!

Obs: os apartamentos deverão ser desocupados até às 10h.

Dia 7° (Sáb): **Mostar / Plitvice / Zagreb**
Café da manhã e saída até Plitvice onde chegaremos ao meio-dia. **(Almoço incluído na opção de Pensão Completa)**. Tarde dedicada a visita do Parque Nacional, onde os 16 lagos estão interligados por 92 cataratas e cascatas. Passeio pelos arredores dos lagos e cataratas e travessia em barco pelo lago de Kozjak. Regresso até a saída do parque. Continuação à Zagreb. Jantar frio e acomodação em Zagreb.

Dia 8° (Dom): **Zagreb**
Café da manhã. Em horário apropriado, traslado ao aeroporto para embarque em voo de regresso. Fim dos nossos serviços. Até uma próxima viagem!

Obs: os apartamentos deverão ser desocupados até às 10h.

O Tour Inclui

- Traslado aeroporto/hotel/aeroporto.
- Acomodação e café da manhã buffet nos hotéis em Categoria única.
- Um total de 5 ou 7 jantares nos hotéis (segundo programa de 6 ou 8 dias, 1 dos jantares folclórico em Liubliana).
- Um total de 4 ou 6 almoços (segundo programa de 6 ou 8 dias) para a opção de Pensão Completa.
- Transporte em ônibus e guia acompanhante durante todo o circuito.
- Visitas em Zagreb, Liubliana, Zadar, Split, Dubrovnik, Mostar.
- Entradas: POSTOJNA: as cavernas // SPLIT: sótão do Palácio de Diocleciano // DUBROVNIK: a catedral, a farmácia antiga // MOSTAR: Casa Muçulmana, mesquita // LAGOS DE PLITVICE: Parque nacional com travessia em barco.
- Seguro de proteção e assistência de viagem MAPAPLUS.

Hotéis previstos ou similares

Cidade	Cat. Única
Zagreb	International 4* / Arcotel Allegra 4* / Panorama 4* / Phoenix 4*
Ljubljana	Plaza 4* / Four Points/Mons 4* / Austria Trend Ljubljana 4* / Actum/Kranj 4*
Zadar/región	Pinija 4*/ Ilirija 4*/ Kolovare 4*
Dubrovnik	Maestral Hotels/Dubrovnik 3* / Babin Kuk Hotels/Dubrovnik 3* / Astarea/ Mlini 3* / Epidaurus / Cavtat 3*
Mostar	City Hotel/Mostar 4* / Ero/Mostar 4* / Bristol/Mostar 4*

Preço por Pessoa em € Euros em Apartamento Duplo

Tour	Categ.	14 Abr/ 28 Abr	05 Mai / 26 Mai	02 Jun / 30 Jun	07 Jul / 28 Jul	04 Ago / 08 Set	15 Set /22 Set	29 Set / 06 Out.	13-20 Out	Supl. Apto. Indiv.	Supl. Pensão completa
Tour 6 Dias: Zagreb / Dubrovnik Iti MD501	Categ. Única	850	995	1.015	1.035	1.075	1.035	995	850	310	90
Tour	**Categ.**	**14 Abr/ 28 Abr**	**05 Mai / 26 Mai**	**02 Jun / 30 Jun**	**07 Jul / 28 Jul**	**04 Ago / 08 Set**	**15 Set /22 Set**	**29 Set / 06 Out.**	**13-20 Out**	**Supl Apto. Indiv.**	**Supl Pensión completa**
Tour 8 Dias: Zagreb / Zagreb Iti MD502	Categ. Única	1.175	1.250	1.275	1.315	1.350	1.315	1.250	1.175	430	140

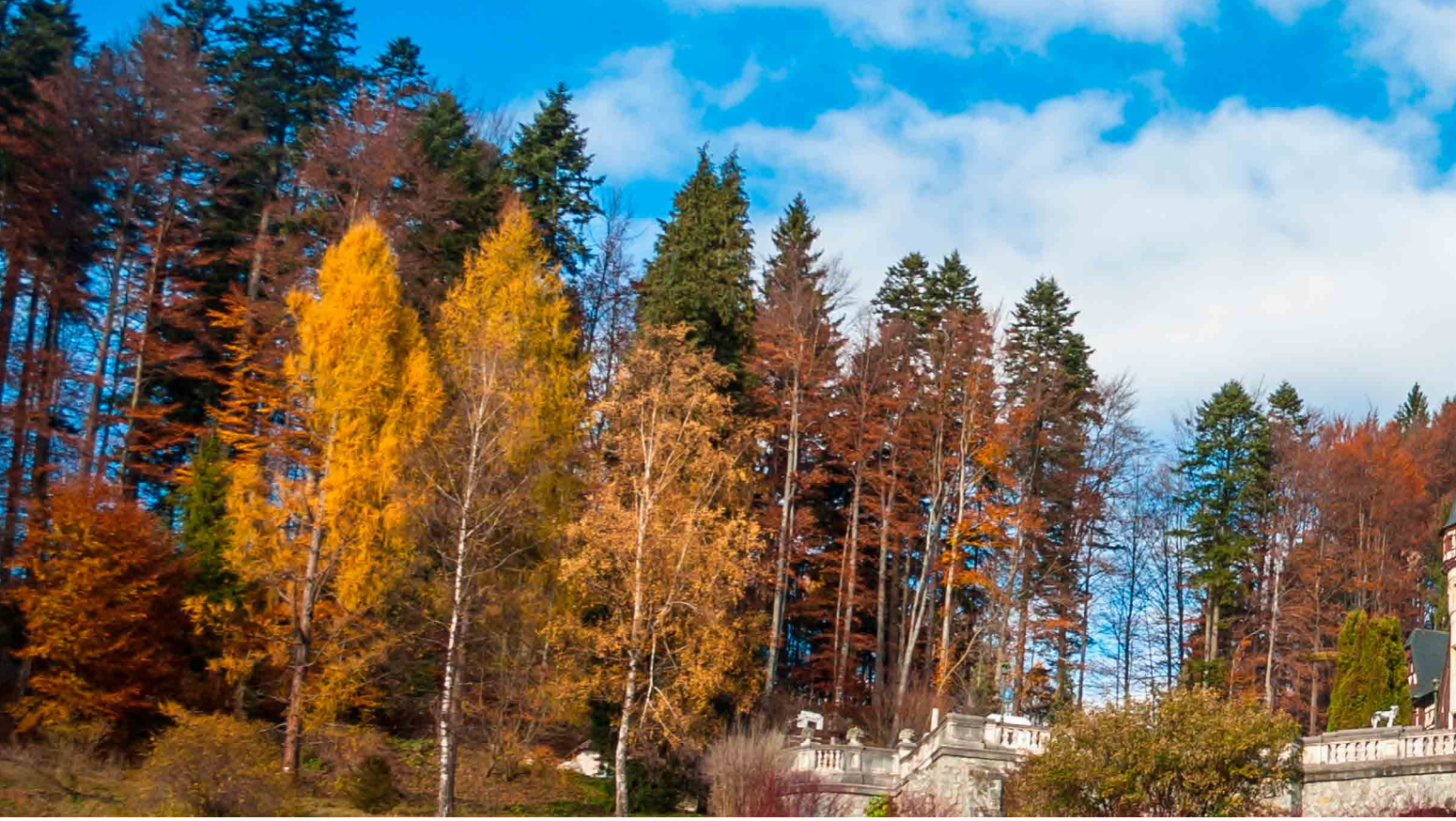

Romênia e Bulgária Medievais

A partir de 975 €

9 e 13 Dias

Visitando: Bucareste / Piatra Neamt / Mosteiro de Bucovina / Gura Humorului / Sighisoara / Biertan / Sibiu / Castelo de Bran / Brasov / Castelo de Peles / Veliko Tarnovo / Etara / Kazanlak (Vale das Rosas) / Plovdiv / Sófia / Mosteiro de Rila

Saídas 2019
A BUCARESTE: SABADOS

2019

Maio	11,25	Agosto	03, 10, 17. 24,.31
Junho	08, 22, 29	Setembro	07, 14, 21.
Julho	06. 13. 20, 27	Outubro	05,12

Dia 1º (Sáb): **Bucareste**
Chegada ao aeroporto de Bucareste (**Otopeni**) e traslado ao hotel. Acomodação no hotel.

Dia 2º (Dom): **Bucareste / Piatra Neamt (350 km)**
Café da manhã no hotel. Visita panorâmica da cidade cujo nome significa "cidade da alegria" e onde conheceremos a zona antiga como a Corte Velha, fundada por Vlad Tepes "O Imperador", também passaremos por seus numerosos bulevares e jardins, o Patriarcado, o Parlamento, suas igrejas e visita do Museu do Povo ao ar livre com entrada. Almoço em restaurante local. Pela tarde saída até Piatra Neamt via Focsani e Bacau, chegada a antiga capital da Moldavia Piatra Neamt. Acomodação no hotel.

Dia 3º (Seg): **Piatra Neamt / Mosteiro de Bucovina / Gura Humorului (260 km)**
Café da manhã no hotel e saída até Gura Humorului. Dia inteiro dedicado a visita dos Mosteiro de Bucovina (**Patrimônio da UNESCO**) com seus exteriores pintados - uma Bíblia com imagens vívidas. Visitaremos os seguintes mosteiros: Sucevita: sólida cidadela de pedra do século XVI com a Igreja da Ressurreição cujas pinturas exteriores encontra-se entre as mais conservadas. Moldovita: em cujo recinto fortificado destaca-se a Igreja da Anunciação. Voronet: Conhecida como a Capela Cistina do Oriente, cujas pinturas se projetam sobre um fundo azul que figura entre os catálogos internacionais. Almoço em rota e continuação até Gura Humorului. Acomodação no hotel.

Dia 4º (Ter): **Gura Humorului / Bristita / Sighisoara (320 km)**
Café da manhã no hotel. Saída até Sighisoara passando por Paso Borgo onde o romancista irlandês Bram Stocker colocou o castelo do célebre vampiro "Drácula" em sua novela, Bistrita ponto de partida de outra obra, passeio a pé pelo centro da cidade. Almoço em rota em restaurante local. Continuação à Sighisoara. Chegada e acomodação no hotel.

Dia 5º(Qua): **Sighisoara**
Café da manhã. Pela manhã, visita da cidadela (**Patrimônio da UNESCO**), originalmente cidade romana, hoje em dia uma das mais importantes cidades medievais do mundo, no alto da colina destaca-se a cidadela amuralhada, suas portas e passagens secretas, a Torre do Relógio do século XIV e a casa onde nasceu o príncipe Vlad Tepes - O Imperador. Almoço em restaurante local. Pela tarde saída em excursão à Biertan onde sobre uma colina que domina os arredores encontra-se uma igreja fortificada do século XVI (**Patrimônio da UNESCO**) de estilo gótico e cujo interior podemos admirar esculturas de madeira, pinturas e pedras timbales. Regresso à Sighisoara. Acomodação no hotel.

Dia 6º (Qui): **Sighisoara / Sibiel / Sibiu (190 km)**
Café da manhã no hotel. Saída até Sibiu - escolhida como Capital Européia da Cultura em 2007, em rota parada em Sibiel (povoado há 25 km de Sibiu), visita do museu das coleções de ícones em vidros. Almoço campestre em casa rural. Pela tarde visita da cidade de Sibiu com a Praça Maior, Praça Menor e as catedrais Ortodoxas, Evangélica e Católica. Acomodação no hotel.

Dia 7º (Sex): **Sibiu / Castelo de Bran / Brasov (220 km)**
Café da manhã no hotel. Saída até Brasov, visitando em rota o Castelo de Bran, famoso no mundo como Castelo do Drácula graças aos cineastas americanos, almoço em restaurante local, chegada à Brasov, pitoresca e tradicional cidade que recorda com orgulho por ter sido a capital da Transilvânia, visita da Igreja Negra e o centro antigo (**Scheii Brasovului**). Acomodação no hotel.

Dia 8º (Sáb): **Brasov / Castelo de Peles / Bucareste (250 km)**
Café da manhã no hotel. Saída para visitar o Castelo de Peles, antiga residência de verão da família real da Romênia, construído no século XIX pelo primeiro rei da Romênia: Carol I. Continuação do passeio até Bucareste. Almoço em restaurante local. Tarde livre. Jantar de despedida em restaurante local. Acomodação no hotel.

Dia 9º (Dom): **Bucareste / Veliko Tarnovo (192 km)**
Café da manhã no hotel e saída até a fronteira com a Bulgária para chegar à Veliko Tarnovo, a Capital do Império. Almoço. Pela tarde visita panorâmica da cidade passando por suas muralhas (visita exterior). Acomodação no hotel.

Para os passageiros terminando serviços em Bucareste: Café da manhã. Em horário apropriado, traslado ao aeroporto para embarque em voo de regresso. Fim dos nossos serviços. Até uma próxima viagem!

Dia 10º (Seg): **Veliko Tarnovo / Tryavna / Etara / Kazanlak / Plovdiv (221 km)**
Café da manhã e saída até Tryavna considerada a cidade museu. Visita da cidade incluindo os mu-

Sinaia

seus Shkoloto e Daskalova Kashta. Continuação à Etara, com suas casas brancas e varandas. Nela encontra-se o Museu Etnográfico ao ar livre onde representa-se os distintos ofícios búlgaros em suas oficinas reais. Almoço. Visita da Igreja Memorial Russa de Shipka. Continuação à Kazanlak, capital do Vale das Rosas, o centro da indústria da essência de rosas, um importante ingrediente em perfumes. Visita ao Museu da Rosa e a réplica da tumba Tracia. Continuação até Plovdiv, a maior cidade do país depois de Sófia. Chegada e acomodação no hotel.

Dia 11° (Ter): **Plovdiv / Sófia (154 km)**
Café da manhã e visita panorâmica da cidade. Ao passarmos por suas ruas de paralelepípedos podemos contemplar ruínas românticas, pitorescas casas medievais e edifícios do século XVII com seus telhados inclinados que quase tocam os prédios em frente. Almoço no bairro antigo. Continuação até Sófia. Chegada e acomodação no hotel.

Dia 12° (Qua): **Sófia / Mosteiro de Rila / Sófia**
Café da manhã e visita panorâmica da cidade, passando pela Catedral de Alexander Nevski, a rotunda de São Jorge do século IV, cuja construção foi iniciada por Constantino O Grande, a Igreja de Santa Sófia, a Igreja russa de São Nicolau. Na continuação saída até a Montanha de Rila, situada há 200 km. Visita do Mosteiro de Rila, Patrimônio da Humanidade e grande centro da cultura cristã ortodoxa, emblemático para toda região dos Balcãs. Almoço. Regresso à Sófia, a capital da Bulgária, da qual dizem que se cresce e nunca envelhece. Acomodação no hotel.

Dia 13° (Qui): **Sófia**
Café da manhã. Em horário apropriado, traslado ao aeroporto para embarque em voo de regresso. Fim dos nossos serviços. Até uma próxima viagem!

Obs: os apartamentos deverão ser desocupados até às 10s.

O Tour Inclui

- Traslados aeroporto/hotel/aeroporto.
- Acomodação e café da manhã nos hotéis indicados ou similares de categoria Primeira.
- 7 almoços e 1 jantar segundo itinerário na Romênia (sem bebidas).
- 4 almoços na Bulgária (sem bebidas). Para os passageiros que tomam o tour completo.
- Transporte em ônibus ou micro-ônibus segundo o número de participantes.
- Acompanhamento de guia falando espanhol durante todo o circuito de Romênia e Bulgária.
- Programa de visitas tal como se indica no itinerário com entradas incluídas aos lugares mencionados.
- Seguro e assistência de viagem MAPAPLUS.

Não inclui
- Entradas a museos o monumentos (excepto en los lugares indicados), bebidas, propinas.

Hotéis previstos ou similares

Cidade	Cat. Primera
Bucareste	Golden Tulip Victoria 4* / Golden Times 4*
Piatra Neamt	Central Plaza 3*Sup
Zona Monasterios de Bucovina -Gura Humorului	Best Western 4*/ Sonnenhof(Suceava) 4*
Sighisoara	Central Park / Cavaler 4*/ Korona 4*
Sibiu	Continental Forum 4* / Ramada 4*
Brasov	Ramada 4*/Cubix 4*
Veliko	Grand Yantra 4* / Interhotel Veliko / Bolyarski 4*
Plovdiv	Ramada Plovdiv Trimontiun / San Petersburgo 4*
Sofia	Ramada Sofia Princess 4*/Novotel Sofia 4*

NOTAS IMPORTANTES
- No caso de ser menos de 6 pessoas, o traslado de Bucareste (Romênia) à Veliko Tarnovo (Bulgária), no Dia 10° do tour será em trem, sendo este dia em regime de acomodação e café da manhã, sem incluir o almoço.
- Os almoços e jantares poderão ser indistintamente nos hotéis ou restaurantes (bebidas não incluídas).
- A ordem das visitas poderá sofrer alterações no destino, mantendo-se integro o programa.

Preço por Pessoa em € Euros em Apartamento Duplo

Tour	Categoria	Em Apartamento Duplo	Sup. Apartamento Individual	Sup. 6 jantares (Dias 2 ao 7)
Tour 9 Dias: Bucareste / Bucareste Iti MD503	Categ. Primera	975	320	140
Tour	**Categoria**	**Em Apartamento Duplo**	**Sup. Apartamento Individual**	**Sup. 6 jantares (Dias 2 ao 7 e 9 ao 12)**
Tour 13 Dias: Bucareste / Sofia Iti MD504	Categ. Primera	1.860	420	290

*Viagem sujeita a cláusulas especiais de cancelamento. Consulte Condições Gerais

Romênia, Bulgária e Turquia

A partir de 825 €

7, 11, 14 e 19 Dias

Visitando: Bucareste / Sighisoara / Sibiel / Sibiu / Castelo de Bran / Brasov / Castelo de Peles / Veliko Tarnovo / Etara / Kazanlak / Plovdiv / Sófia / Mosteiro de Rila / Istambul / Capadócia / Konya / Pamukkale / Éfeso / Kusadasi / Zona de Esmirna / Bursa

8-22 6-19

Saídas 2019
A BUCARESTE: SEGUNDAS-FEIRAS

2019

Maio	13, 27	Agosto	05, 12, 19, 26
Junho	10, 24	Setembro	02, 09, 16, 23
Julho	01, 08,15, 22, 29	Outubro	07, 14

Dia 1º (Seg): Bucareste
Chegada ao aeroporto internacional de Otopeni. Traslado ao hotel e acomodação. Tempo livre para um primeiro contato com a capital da Romênia.

Dia 2º (Ter): Bucareste / Sighisoara (320 km)
Café da manhã no hotel. Visita panorâmica da cidade cujo nome significa "a cidade da alegria" onde conheceremos a zona antiga com a Velha Corte, fundada por Vlad Tepes "O Imperador", também passearemos por seus numerosos bulevares e jardins, o Patriarcado, o Parlamento, suas igrejas e visita do Museu do Pueblo ao ar livre. Almoço em restaurante local. Posteriormente saída até Sighisoara. Chegada e acomodação no hotel.

Dia 3º (Qua): Sighisoara
Café da manhã. Pela manhã, visita da cidadela (**Patrimônio da UNESCO**), originalmente cidade romana, hoje em dia uma das mais importantes cidades medievais do mundo, no alto da colina se destaca a cidadela amuralhada, suas portas e passagens secretas, a Torre do Relógio do século XIV e a casa onde nasceu o príncipe Vlad Tepes - O Imperador. Almoço em restaurante local. Pela tarde saída em excursão à Biertan onde sobre uma colina que domina os arredores encontra-se uma igreja fortificada do século XVI (**Patrimônio da UNESCO**) de estilo gótico e cujo interior podemos admirar esculturas de madeira, pinturas e pedras timbales. Regresso à Sighisoara. Acomodação no hotel.

Dia 4º (Qui): Sighisoara / Sibiel / Sibiu (190 km)
Café da manhã no hotel. Saída até Sibiu - escolhida como Capital Européia da Cultura em 2007, em rota parada em Sibiel (povoado há 25Km de Sibiu), visita do museu das coleções de ícones em vidros. Almoço campestre em casa rural. Pela tarde visita da cidade de Sibiu, com a Praça Maior, Praça Menor e as catedrais Ortodoxas, Evangélica e Católica. Acomodação no hotel.

Dia 5º (Sex): Sibiu / Castelo De Bran / Brasov (220 km)
Café da manhã no hotel. Saída até Brasov, visitando em rota o Castelo de Bran, famoso no mundo como Castelo do Drácula graças aos cineastas americanos, almoço em restaurante local, chegada à Brasov, pitoresca e tradicional cidade que recorda com orgulho por ter sido a capital da Transilvânia, visita da Igreja Negra e o centro antigo (**Scheii Brasovului**). Acomodação no hotel.

Dia 6º (Sáb): Brasov / Castelo de Peles / Bucareste (250 km)
Café da manhã no hotel. Saída para visitar o Castelo de Peles, antiga residência de verão da família real da Romênia, construído no século XIX pelo primeiro rei da Romênia: Carol I. Continuação do passeio até Bucareste. Almoço em restaurante local. Tarde livre. Jantar de despedida em restaurante local. Acomodação no hotel.

Dia 7º (Dom): Bucareste / Veliko Tarnovo (192 km)
Café da manhã no hotel e saída até a fronteira com a Bulgária para chegar à Veliko Tarnovo, a Capital do Império. Almoço. Pela tarde visita panorâmica da cidade passando por suas muralhas (vista exterior). Acomodação no hotel.

Para os passageiros terminando em Bucareste (tour de 7 dias)

Dia 7º (Dom): Bucareste
Café da manhã. Em horário apropriado, traslado ao aeroporto para embarque em voo de regresso. Fim dos nossos serviços. Até uma próxima viagem!

Obs: os apartamentos deverão ser desocupados até às 10h.

Dia 8º (Seg): Veliko Tarnovo / Tryavna / Etara / Kazanlak / Plovdiv (221 km)
Café da manhã e saída até Tryavna considerada a cidade museu. Visita da cidade incluindo os museus de Shkoloto e Daskalova Kashta. Continuação à Etara, com suas casas brancas e varandas. Nela encontra-se o Museu Etnográfico ao ar livre. Almoço. Visita da Igreja Memorial Russa de Shipka. Continuação à Kazanlak, capital do Vale das Rosas e o centro da indústria de essência das rosas, um importante ingrediente dos perfumes. Visita ao Museu da Rosa e a réplica da tumba Tracia. Continuação até Plovdiv. Chegada e acomodação no hotel.

Dia 9º (Ter): Plovdiv / Sófia (154 km)
Café da manhã. Visita panorâmica da cidade. Ao passearmos por suas ruas de paralelepípedos contemplaremos as ruínas romanas, pitorescas casas medievais e edifícios do século XVII com seus telhados que quase tocam os prédios em frente. Almoço no bairro antigo. Continuação até Sófia. Chegada e acomodação no hotel.

Dia 10º (Qua): Sófia / Mosteiro de Rila / Sófia
Café da manhã. Visita panorâmica da cidade passando pela Catedral de Alexander Nevski, a rotunda de São Jorge do século IV, a Igreja de Santa Sófia, a Igreja russa de São Nicolau. Na continuação saída até a Montanha de Rila, situada há 200Km. Visita do Mosteiro de Rila, Patrimônio da Humanidade e grande centro da cultura cristã ortodoxa, emblemática por toda região dos Balcãs. Almoço. Regresso à Sófia, a capital da Bulgária, da qual dizem que se cresce e nunca envelhece. Acomodação no hotel.

Dia 11º (Qui): Sófia / Istambul
Café da manhã e na hora prevista traslado ao aeroporto para sair em voo até Istambul. Chegada e traslado ao hotel. Acomodação no hotel.

Para os passageiros terminando em Sófia (tour de 11 dias)

Dia 11º (Qui): Sófia
Café da manhã. Em horário apropriado, traslado ao aeroporto para embarque em voo de regresso. Fim dos nossos serviços. Até uma próxima viagem!

Dia 12º (Sex): Istambul
Café da manhã e dia livre para desfrutar desta cidade ou realizar uma visita opcional à Mesquita Nova, o Bazar das Especiarias, Palácio de Beylerbeyi e continuar com um cruzeiro pelo Bósforo. Acomodação no hotel.

Dia 13º (Sáb): Istambul
Café da manhã. Visita panorâmica pelo Chifre de Ouro com parada na colina Pierre Loti. Visita da Mesquita Nova e o Bazar Egípcio das especiarias. Almoço e continuação das visitas à Mesquita Azul, Palácio Topkapi e hipódromo. Acomodação no hotel.

Para os passageiros terminando em Istambul (tour de 14 dias)

Dia 14º (Dom): Istambul
Café da manhã. Em horário apropriado, traslado ao aeroporto para embarque em voo de regresso. Fim dos nossos serviços. Até uma próxima viagem!

Para os passageiros fazem o tour completo (**Tour de 19 dias**)

Dia 13º (Sáb): Istambul / Capadócia
Café da manhã e tempo livre até a hora oportuna para o traslado até o aeroporto. Saída em voo regular até à Capadócia. Chegada, jantar e acomodação no hotel.

Dia 14º (Dom): Capadócia
Café da manhã e visita da fantástica região, sua fascinante e original paisagem formada por lavas dos vulcões Erciyes e Hasan há cerca de 3 milhões de anos. Saída para visitar os numerosos mosteiros e capelas do Vale de Göreme,

Pamukkale

escavadas em rochas e decoradas com frescor. Continuaremos com a visita dos Vales de Avcilar e Güvercinlik, os quais possuem uma paisagem espetacular das "Chimeneas de Hadas" e o povoado de Uçhisar, com sua paisagem e fortaleza de época, escavada em rocha. Almoço. Pela tarde visita da cidade subterrânea de Özkonak ou Kaymakli, construídas pelas comunidades cristãs para se proteger dos ataques árabes. A visita da Capadócia também nos dá a oportunidade de conhecer uma típica oficina de tapetes e pedras (ônix e turquesa). Jantar e acomodação no hotel. (**Durante sua estadia na Capadócia teremos a oportunidade de participar de um espetáculo de bailes folclóricos em uma típica caverna com bebidas regionais ilimitadas e uma excursão em um balão aerostático ao amanhecer**).

Dia 15° (Seg): **Capadócia / Konya / Pamukkale (653 km)**
Café da manhã e saída até Konya, em rota visita de Kervansaray (típica pousada medieval). Visita do Mosteiro dos Derviches Dançantes, fundado por Mevlana. Almoço. Continuação à Pamukkale, maravilha natural da gigantesca catarata branca, estalactite e piscinas naturais procedentes de fontes termais. Jantar e acomodação no hotel.

Dia 16° (Ter): **Pamukkale / Éfeso / Kusadasi / Zona De Esmirna (300 km)**
Café da manhã e visita de Pamukkale, famosa por suas cataratas calcárias petrificadas que são formadas por causa da cal da água que emana da zona. Visita de Hierápolis, possui uma necrópoles com mais de 150 mil tumbas. Almoço. Saída até Éfeso, a capital da Ásia Menor na época romana. Visita dos vestígios arqueológicos, onde destacam-se o templo de Adriano e a biblioteca de Celso. Teremos a possibilidade de visitar um típico centro de produção de peles. Jantar e acomodação no hotel.

Dia 17° (Qua): **Zona de Esmirna / Bursa / Istambul (501 km)**
Café da manhã e saída até Bursa, primeira capital do Império Otomano. Visita do Mausoléu e a Mesquita Verde e a Grande Mesquita. Almoço. Pela tarde saída até Istambul cruzando em ferry o mar de Mármara. Acomodação no hotel de Istambul.

Dia 18° (Qui): **Istambul**
Café da manhã e saída para visitar a parte antiga da cidade onde estão concentrados os monumentos mais destacados otomanos e bizantinos. Começaremos com a visita da Cisterna Basílica, que era o maior depósito de água do Império Bizantino construído no século VI, depois veremos o famoso templo de Santa Sófia. Foi o maior santuário do mundo até o século XVII, construído pelo Imperador Justiniano durante o século VI. Depois da visita seguiremos ao Palácio de Topkap, o famoso recinto gigantesco desde onde foi dirigido todo o Império Otomano durante quase 400 anos. Almoço. Na continuação, veremos o Hipódromo romano onde destacam-se os obeliscos da Serpente, do Teodosio e o Egípcio. Terminaremos nossa excursão com a visita da famosa Mesquita Azul, a única do mundo com 6 mirantes. Nossos guias lhe acompanharão até o Grande Bazar. Acomodação no hotel.

Dia 19° (Sex): **Istambul**
Café da manhã. Em horário apropriado, traslado ao aeroporto para embarque em voo de regresso. Fim dos nossos serviços. Até uma próxima viagem!

Obs: os apartamentos deverão ser desocupados até às 10h.

NOTAS IMPORTANTES
- No caso de ser menos de 6 pessoas, o traslado de Bucareste (Romênia) à Veliko Tarnovo (Bulgária) no dia 8° do tour será em trem, sendo neste dia em regime de acomodação e café da manhã sem incluir o almoço.
- Os almoços e jantares poderão ser indistintamente nos hotéis ou restaurantes (bebidas não incluídas).
- A ordem das visitas poderá sofrer alterações no destino, mantendo-se integro o programa.
- O itinerário poderá ser realizado ao inverso.

O Tour Inclui

- Traslados aeroporto-hotel-aeroporto
- Acomodação e café da manhã nos hotéis durante todo o roteiro em apartamento duplo.
- 5 almoços e 1 jantar em restaurantes (sem bebidas) no tour de 7 dias.
- 9 almoços e 1 jantar em restaurantes (sem bebidas) no tour de 11 dias.
- 10 almoços e 1 jantar em restaurantes (sem bebidas) no tour de 14 dias.
- 14 almoços, 1 jantar em restaurante e 4 jantares em hotéis (sem bebidas) no tour de 19 dias.
- Transporte em ônibus ou mini-ônibus climatizado durante todo o roteiro.
- Guia em espanhol durante todo o tour pela Romênia, Bulgária e outro na Turquia.
- Passagem de avião no trajeto Sofia/Istambul/ e Istambul/Capadócia no tour de 19 dias.
- Passagem de avião no trajeto Sofia/Istambul no tour de 14 dias.
- Visitas e excursões com entradas incluídas nos lugares mencionados.
- Seguro Viagem Mapaplus.

Hotéis previstos ou similares

Cidade	Cat. Primera
Bucareste	Golden Tulip Victoria / Golden Times 4*
Sighisoara	Central Park / Cavaler 4*
Sibiu	Continental Forum / Ramada Sibiu 4*
Brasov	Ramada 4*/ Cubix
Veliko	Grand Yantra / Interhotel Veliko / Bolyarski 4*
Plovdiv	Ramada Plovdiv Trimontium/ San Petersburgo 4*
Sofia	Ramada Sofia Princess/ Novotel Sofia 4*/Rodina

Cidade	Cat. "A" 4* na Turquia	Cat. "B" 4* superior na Turquia	Cat. "C" 5* superior na Turquia
Istambul	Grand Yavuz / Antik Hotel 4*	Zúrich / Holiday Inn Old City 4* Sup	Crowne Plaza Old City / Barcelo Eresin 5*
Capadócia	Gold Yildirim 4*	Gold Yildirim 4*	Avrasya / Ramada Capadócia 5*
Pamukkale	Tripolis / Ninova 4*	Tripolis / Ninova 4*	Pam Thermal / Richmond Thermal 5*
Kusadasi	Marina / Royal Palace 4*	Marina / Royal Palace 4*	Le Bleu / Fantasia / Double Tree By Hilton 5*

Preço por Pessoa em € Euros em Apartamento Duplo

Tour	Categoria	Apartamento Duplo	Sup. Apto. Indiv.	Sup. 4 Jantares (Dias 3 ao 6 do Tour)
Tour 7 Dias: Romênia (Dia 01 ao 07 do Tour) Iti MD505	Categ. Primera	825	270	100

Tour	Categ.	Apartamento Duplo	Sup. Apto. Indiv.	Sup. 8 Jantares (Dias 3 ao 06 e 08 ao 11 do Tour)
Tour de 14 Dias Romênia / Bulgária E somente Istambul Dia 01 ao 14 do Tour Iti MD507	A 4*	2.325	525	210
	B 4* Superior	2.375	550	210
	C 5*	2.450	650	210

Preço por Pessoa em € Euros em Apartamento Duplo

Tour	Categoria	Apto. Duplo	Sup. Apto. Indiv.	Sup. 8 Jantares (Dias 3 ao 6 e 8 ao 11 do Tour)
Tour de 11 Dias Romênia / Bulgária (Dia 01 ao 11 do Tour) Iti MD506	Categ. Primera	1.660	370	210

Tour	Categ.	Apto.Duplo	Sup. Apto. Indiv.	Sup. 8 Jantares (Dias 2 ao 6 e 8 ao 11 do Tour)
Tour de 19 Tour Completo (Dia 01 ao 19 do Tour) Iti MD508	A 4*	2.825	790	210
	B 4* Superior	2.895	850	210
	C 5*	3.025	975	210

*Viagem sujeita a cláusulas especiais de cancelamento. Consulte Condições Gerais

Itália e Grécia

Opção extensão cruzeiro pelo Egeu

A partir de 2.525 €

15 Dias

Visitando: Veneza / Pádua / Florença / Siena / Assis / Roma / Atenas / Metéora / Kalambaka / Delfos / Olímpia / Argolida / Atenas. Ext. Cruzeiro Pelo Egeu

Saídas 2019
A VENEZA: DOMINGOS

2019

Abril	07, 14, 21, 28	Julho	07, 14, 21, 28	Outubro	06, 13, 20, 27
Maio	05, 12, 19, 26	Agosto	04, 11, 18, 25		
Junho	02, 09, 16, 23, 30	Setembro	01, 08, 15, 22, 29		

Dia 1º (Dom): **Brasil**
Apresentação no aeroporto internacional para embarque com destino à Europa.

Dia 2º (Seg): **Veneza**
Chegada ao aeroporto e traslado ao hotel. Dia livre para conhecer está cidade única da Itália localizada sobre uma ilha e cercada por famosos canais. Acomodação no hotel em Mestre.

Dia 3º (Ter): **Veneza**
Café da manhã. Saída ao tronchetto para embarcar no Vaporetto que nos conduzirá a São Marcos. Visita a pé da cidade pela manhã. Tempo livre para almoçar e conhecer a cidade. **(Almoço incluído no Pacote Plus P+)**. Opcionalmente poderemos dar um passeio em gondola por seus canais. **(Passeio de gondola incluído no Pacote Plus P+)**. Acomodação no hotel em Mestre.

Dia 4º (Qua): **Veneza / Pádua / Florença (475 km)**
Café da manhã. Tempo livre até nossa saída à Pádua. Parada e tempo livre para poder visitar a Basílica de Santo Antônio. Continuação a Florença, possivelmente a mais bela cidade italiana e centro da arte mundial, onde chegaremos ao final da tarde. Acomodação no hotel.

Dia 5º (Qui): **Florença**
Café da manhã. Pela manhã percorreremos o centro artístico da cidade com seu Duomo, o Campanário de Giotto, o Batistério de San Giovanni, a igreja de São Lourenço, a Praça da Signoria, a Loggia de Lanzi e a igreja de Santa Maria de Fiore, terminando na ponte Vecchio, antigo centro comercial da cidade. **(Almoço incluído no Pacote Plus P+)**. Pela tarde sugerimos visitar o famoso museu da Academia para poder admirar entre suas obras o David de Michelangelo. Acomodação no hotel.

Dia 6º (Sex): **Florença / Siena / Assis / Roma (382 km)**
Café da manhã. Saída para realizar um dos dias mais completo da nossa viagem. Pouco mais tarde estaremos na Praça do Campo de Siena, e recordaremos as belas imagens da famosa "corrida do p3alio" que é celebrada todos os anos. Continuação da viagem com destino a Assis, a cidade de São Francisco. Tempo livre para almoçar e conhecer as basílicas superior e inferior. **(Almoço incluído no Pacote Plus P+)**. Continuação a Roma. A última hora faremos um passeio por Roma iluminada (durante as datas de primavera e verão, por anoitecer mais tarde, as visitas se farão ainda com a luz do dia) para admirar todo o esplendor da cidade e seus belos monumentos. Acomodação no hotel.

Dia 7º (Sáb): **Roma**
Café da manhã. Saída para realizarmos opcionalmente a visita detalhada do Vaticano incluindo seus museus, Capela Cistina e Basílica do Vaticano. **(Visita ao Museu do Vaticano incluída no Pacote Plus P+)**. Logo após a visita do Vaticano faremos um passeio panorâmico pela cidade eterna visitando a praça de Veneza com o monumento Emmanuel II, os Foros Imperiais e Romanos, São Joao das Letras, o templo de Vesta, o Coliseu, Arco de Constantino, a Via Veneto e o Castelo de St. Angelo. Ao término do nosso passeio sugerimos desfrutar de um almoço em um restaurante típico italiano. **(Almoço incluído no Pacote Plus P+)**. Acomodação no hotel.

Dia 8º (Dom): **Roma**
Café da manhã e dia livre para desfrutar desta cidade. Acomodação no hotel.

Dia 9º (Seg): **Roma / Atenas (Avião)**
Café da manhã no hotel e dia livre até a hora do traslado ao aeroporto para sair em voo até Atenas. Chegada ao aeroporto e traslado ao hotel. Acomodação no hotel.

Dia 10º (Ter): **Atenas**
Café da manhã. Saída para realizar nossa primeira visita ao Estádio Panatenaico, construído em puro mármore branco, onde foram celebrados os primeiros Jogos Olímpicos da era moderna (1896). Paramos para contemplar o templo dedicado a Zeus, pai de todos os deuses. Continuação da visita panorâmica pelas avenidas mais importantes da cidade, o Parlamento com a Tumba do Soldado Desconhecido, onde se realiza a tradicional troca de guardas; Museu da Moeda; Catedral Católica; o conjunto de edifícios neoclássicos da Academia, Universidade e Biblioteca Nacional; Arco de Adriano. Visita ao recinto arqueológico de Acrópoles: os Propileos, a porta por onde passavam as procissões das Panateneas, nas quais jovem levavam oferendas e presentes; o Templo de Atena Niké **(Atena Vitoriosa)** em memória da vitória sobre os Persas; o Templo de Erecteion com as esculturas representando belas donzelas sustentando o teto da varanda, consagrado as antigas divindades atenienses como Poseidon e Atenas, os dois deuses que de acordo com a lenda disputaram a proteção da cidade, e o Parthenon, o maior templo dórico peripteral, obra mestra de Ictinus e Fidias, consagrado a divindade da cidade de Atenas. Na encosta meridional de Acrópoles, poderemos admirar o antigo Odeon de Herodes Ático, destacável por sua acústica que ainda se utiliza para apresentações de verão. Acomodação no hotel.

Dia 11º (Qua): **Atenas / Epidauro / Micenas / Olímpia**
Café da manhã. Saída em direção ao Canal de Corinto, onde realizaremos nossa primeira parada. Seguiremos viagem até Epidauro, onde encontra-se o Santuário de Asclepio e o famoso Teatro de Epidauro, conhecido mundialmente por sua acústica natural, obra única do século IV a.C. Na continuação chegaremos a Micenas, uma das Acrópoles mais famosas da época pré-histórica, onde visitaremos as muralhas Ciclopes, a Porta dos Leões, o Cemitério das Tumbas Reais, a Tumba de Agamemnon e o museu de Micenas. Pela tarde, atravessaremos o Peloponeso central e chegaremos a Olímpia. Jantar e acomodação no hotel.

Dia 12º (Qui): **Olímpia / Delfos**
Café da manhã. Visita da cidade antiga de Olímpia, centro de veneração a Zeus, onde na antiguidade era celebrada a cada 4 anos as competições olímpicas. Visita ao Estádio, Templo de Zeus e demais instalações olímpicas, assim como a visita ao Museu de Olímpia, onde poderemos contemplar entre outras obras, a maquete do Santuário de Zeus, os frontões do Templo e a famosa estátua de Hermes de Praxiteles. Pela tarde, atravessaremos o trecho do Rio à Antirion, passando pela nova ponte colgante, a maior da Europa, chegando à Delfos. Jantar e acomodação no hotel.

Dia 13º (Sex): **Delfos / Kalambaka**
Café da manhã. Em Delfos, cidade conhecida como o centro do mundo na antiguidade, visitaremos o Oráculo de Apólo, um dos mais sagrados santuários da Grécia, situado no monte Parnaso, a fonte de Castalia e Marmoraria e o Museu onde entre outras obras, veremos a famosa estátua de bronze "o Auriga de Delfos". Saída até Kalambaka. Jantar e acomodação no hotel.

Dia 14º (Sáb): **Kalambaka / Atenas**
Café da manhã. Visita dos mosteiros colgantes de Metéora, centro religioso e monástico entre os séculos XII-XVIII. De regresso a Atenas passamos por Termopilas, onde encontra-se a estátua do Rei Espartano Leônidas. Regresso à Atenas. Chegaremos aproximadamente às 19h00. Acomodação no hotel. Nota: almoços não incluídos. Bebidas não incluídas nos jantares.

Dia 15º (Dom): **Atenas**
Café da manhã. Em horário apropriado, traslado ao aeroporto para embarque em voo de regresso. Fim dos nossos serviços. Até uma próxima viagem!
Obs: Os apartamentos deverão ser desocupados até às 10h.

Hotéis previstos ou similares

Cidade	Cat. Confort	Cat. Superior
Veneza	Alexander-Mestre / Russott	Delfino-Mestre /Lugano Torretta - Mestre
Florença	The Gate / Delta Florence	Rafaello / Nil
Roma	Barcelo Aran Park / Ibis Fiera	Barcelo / Aran Martegna
Atenas	Stanley / Polis Grand	Zafolia / Titania
Olympia	Neda	Arty Grand / Amalia
Delfos	Hermes / Olympic	Amalia
Kalambaca	Orfeas	Amalia

O Tour Inclui

- Traslados aeroporto/hotel/aeroporto.
- Acomodação e café da manhã durante todo o roteiro.
- 3 jantares incluídos de acordo com o roteiro.
- Transporte em ônibus de turismo.
- Acompanhamento de um guia durante todo o passeio europeu em ônibus.
- Visitas indicadas no itinerário com guias locais falando espanhol.
- Voo de linha regular desde Roma até Atenas.
- Seguro de proteção e assistência de viagem MAPAPLUS.

Não inclui:

- Taxas de estadia.

Pacote Plus

15 DIAS: VENEZA / ATENAS: **250 €**
INCLUI 4 REFEIÇÕES E 2 EXTRAS

REFEIÇÕES

- Almoço em Veneza
- Almoço em Florença
- Almoço em Assis
- Almoço em Roma

EXTRAS

- Passeio de gôndola em Veneza
- Vaticano: Museus e Capela Cistina

Preço por Pessoa em € Euros em Apartamento Duplo (Tour 15 Dias Veneza / Atenas)

Tour	Categoria	De 07/Abril a 30/Junho 2019 + 01/Setembro a 27/Outubro 2019		De 07/Julho a 25/Agosto	
		Apartamento Duplo	Sup. Apto. Indiv.	Apartamento Duplo	Sup. Apto. Indiv.
Tour 15 Dias Veneza / Atenas Iti 116	Categ. Confort	2.635	875	2.525	815
	Categ. Superior	2.885	1.025	2.730	930

Extensão Cruzeiro Pelo Egeu

Dia 1º (Dom): **Atenas**
Café da manhã. Dia livre para seguir desfrutando desta cidade. Acomodação no hotel.

Dia 2º (Seg): **Atenas / Cruzeiro: Mykonos**
Café da manhã. Traslado ao porto de Pireus para embarcar no cruzeiro que sai às 11h30. Chegada a Mykonos às 18h00. Tempo livre para desfrutar desta ilha e saída novamente às 23h00 com destino a Kusadasi **(Turquia)**. Pensão completa a bordo.

Dia 3º (Ter): **Em Cruzeiro: Kusadasi / Patmos**
Chegada ao porto de Kusadasi às 07h30 e saída novamente às 13h00.

Inclui excursão à Éfeso, onde veremos amostras imortais dos períodos helenístico, romano e paleocristão. Você será guiado através de Ágora, o Odeón, a Biblioteca de Celso, a rua central com pavimento em mármore dos Curetes, as Tremas da Escolástica, a Fonte de Trajano, as Latrinas Públicas, as aprovações dos Patrícios, o Pritaneo, o Templo de Adriano. O Grande teatro construído no século IV a.C, que pode abrir 24 mil espectadores. Os resultados das escavações trouxeram luz à 13% da antiga Éfeso, encontrada no Museu Arqueológico de Éfeso, em Selçuk. Ao longo da excursão teremos a oportunidade de fazer diversas compras, como tapetes, joias e artigos de couro e outras recordações. Para ambas opções embarque às 13h e saída à Patmos. Desembarque às 17h45 e tempo livre para poder realizar uma excursão opcional ao Mosteiro de São João e a Gruta do Apocalipse. Embarque novamente às 21h30. Pensão completa a bordo.

Dia 4º (Qua): **Em Cruzeiro: Rodes**
Chegada à Ilha de Rodes às 7h. Desembarque e passeio por Rodes medieval e a acrópoles de Lindos, com o antigo templo de Atenas construído em 300 a.C, veremos as casas dos capitães e a Igreja de Nossa Senhora de Lindos, a acrópoles onde veremos o templo dórico de Atenas, construída sobre um monumento. Atravessaremos a Porta d'Amboise para passear pela rua dos cavaleiros, onde veremos as residências dos cavaleiros separadas segundo a ordem e cujos escudos seguem intactos até hoje. Pela tarde, embarque às 18h e saída até Creta. Pensão completa a bordo.

Dia 5º(Qui): **Em Cruzeiro: Creta / Santorini**
Chegada à Ilha de Creta às 7h. Desembarque e tempo livre ou possibilidade de realizar uma visita opcional da visita do Palácio de Knossos, a qual foi capital pré-histórica da civilização Minóica. Saída às 12h00 até à Ilha de Santorini. Desembarque às 16h30 e tempo livre para passear pela cidade com suas belas ruas e arquitetura ou possibilidade de realizar uma visita opcional à Oía. Saída novamente às 21h30. Pensão completa a bordo.

Dia 6º (Sex): **Atenas**
Chegada ao porto de Pireus às 7h. Café da manhã e desembarque. Traslado do porto ao aeroporto **(O voo de saída tem que ser a partir do meio dia)**. Fim dos nossos serviços. Até uma próxima viagem!

Hotéis previstos ou similares

Categoria A	
Atenas	Polis Grand / Stanley (4*)
Cruzeiro Celestyal Cruises	Cabine Duplo Interior Estándar IA-IB
Categoria B	
Atenas	Polis Grand / Stanley (4*)
Cruzeiro Celestyal Cruises	Cabine Dupla Externa Standar XA
Categoria C	
Atenas	Zafolia / Titania (4*Sup)
Cruzeiro Celestyal Cruises	Cabine Dupla Externa Premiun XB
Categoria D	
Atenas	Zafolia / Titania (4*Sup)
Cruzeiro Celestyal Cruises	Cabine Dupla Externa Deluxe XC

O Tour Inclui

- Hospedagem em Atenas na categoria escolhida em base de acomodação e café da manhã.
- Traslado de saída do porto ao aeroporto.
- Cruzeiro pelo Egeu em barco da Celestyal Cruises segundo roteiro indicado em regime de Pensão Completa e em cabines interiores ou exteriores segundo a categoria escolhida.
- 2 excursões no cruzeiro indicadas no roteiro.
- Bebidas incluídas no cruzeiro "Blue Drinks".
- Seguro de assistência Mapaplus.

Não inclui

- Taxas de embarque, gorjetas a bordo. Preço por pessoa **190 €** NETO
- - Excursões opcionais de cruzeiro não indicadas no programa.

Preço por Pessoa em € Euros em Apartamento Duplo (Extensão Cruzeiro por el Egeo)

Tour	Temporada Baixa: Começando em Atenas no Domingo: 21/28 abril + 03/10 Novembro				Temporada Média: Começando em Atenas no Domingo: 05 Maio / 25 Agosto + 06/27 Outubro				Temporada Alta: Começando em Atenas no Domingo: 01 Setembro / 29 Setembro			
	Cat.	Apto. Duplo	Supl. Ind.	Apto. Triple	Cat.	Apto. Duplo	Supl. Ind.	Apto. Triple	Cat.	Apto. Duplo	Supl. Ind.	Apto. Triple
Tour 6 Dias Extensão Cruzeiro por el Mar Egeo Iti MD536	A	1.095	450	995	A	1.225	490	1.075	A	1.370	525	1.170
	B	1.225	490	1.075	B	1.380	540	1.175	B	1.525	575	1.270
	C	1.325	525	1.150	C	1.450	570	1.225	C	1.630	620	1.350
	D	1.390	550	1.190	D	1.540	590	1.290	D	1.690	640	1.390

• Taxas de permanência e impostos dos estabelecimentos hoteleiros que são cobrados pelas autoridades locais em determinadas cidades. Preço aproximado e pagamento direto pelo cliente ao hotel € 34.

*Viagem sujeita a cláusulas especiais de cancelamento. Consulte Condições Gerais

Patmos

Atenas e Cruzeiro pelo Mar Egeu 7 dias

7 Dias

Visitando: Atenas / Mykonos / Samos / Kusadasi / Patmos / Creta / Santorini

ITINERARIO 7 Dias Atenas e cruzeiro de 3 dias pelo Egeu
Saídas 2019
A ATENAS: QUARTAS-FEIRAS de 13 de março à 13 de novembro 2019

** Saída de 26 de abril não visita Creta
** Todas as saídas serão realizadas no cruzeiro Celestyal OLYMPIA

Dia 1º (Qua): Atenas
Chegada ao aeroporto e traslado ao hotel. Acomodação no hotel.

Dia 2º (Qui): Atenas
Café da manhã. Saída para realizar nossa primeira visita ao Estádio Panatenaico, construído em puro mármore branco, onde foram celebrados os primeiros Jogos Olímpicos da era moderna (1896). Paramos para contemplar o templo dedicado a Zeus, pai de todos os deuses. Continuação da visita panorâmica pelas avenidas mais importantes da cidade, o Parlamento com a Tumba do Soldado Desconhecido, onde se realiza a tradicional troca de guardas, Museu da Moeda, Catedral Católica, o conjunto de edifícios neoclássicos da Academia, Universidade e Biblioteca Nacional, Arco de Adriano. Visita ao recinto arqueológico de Acrópoles: os Propileos, a porta por onde passavam as procissões das Panateneas, nas quais jovem levavam oferendas e presentes, o Templo de Atena Niké (**Atena Vitoriosa**) em memória da vitória sobre os Persas, o Templo de Erecteion com as esculturas representando belas donzelas sustentando o teto da varanda, consagrado as antigas divindades atenienses como Poseidon e Atenas, os dois deuses que de acordo com a lenda disputaram a proteção da cidade e o Parthenon. Tarde livre. Acomodação no hotel.

Dia 3º (Sex): Atenas / Cruzeiro pelo Mar Egeu: Mykonos
Café da manhã. Traslado ao porto de Pireus para embarcar em cruzeiro com saída às 11h30. Chegada a Mykonos às 18h00. Desembarque e tempo livre para visitar a ilha. Embarque novamente para sair às 23h00 até Samos ou Kusadasi (**Turquia**). Pensão completa a bordo.

Dia 4º (Sáb): Em Cruzeiro: Kusadasi / Patmos
Chegada ao porto de Kusadasi às 07h30 e saída novamente às 13h00.
Inclui excursão à Éfeso, onde veremos amostras imortais dos períodos helenístico, romano e paleocristão. Você será guiado através de Ágora, o Odeón, a Biblioteca de Celso, a rua central com pavimento em mármore dos Curetes, as Tremas da Escolástica, a Fonte de Trajano, as Latrinas Públicas, as aprovações dos Patrícios, o Pritaneo, o Templo de Adriano. O Grande teatro construído no século IV a.C, que pode abrir 24 mil espectadores. Os resultados das escavações trouxeram luz à 13% da antiga Éfeso, encontrada no Museu Arqueológico de Éfeso, em Selçuk. Ao longo da excursão teremos a oportunidade de fazer diversas compras, como tapetes, joias e artigos de couro e outras recordações. Para ambas opções embarque às 13h e saída à Patmos. Desembarque às 17h45 e tempo livre para poder realizar uma excursão opcional ao Mosteiro de São João e a Gruta do Apocalipse. Embarque novamente às 21h30. Pensão completa a bordo.

Dia 5º (Dom): Em Cruzeiro: Creta / Santorini
Chegada à Ilha de Creta às 7h. Desembarque e tempo livre para realizar uma excursão opcional da visita do Palácio de Knossos, a qual foi capital pré-histórica da civilização Minóica. Saída às 11h30 até à Ilha de Santorini. Desembarque às 16h30 e tempo livre ou possibilidade de fazer uma visita opcional a esta encantadora ilha. Saída novamente às 21h30. Pensão completa a bordo.

Dia 6º (Seg): Pireus / Atenas
Pela manhã, às 7h, chegada ao porto de Pireus. Café da manhã e desembarque. Dia livre em Atenas para conhecer a cidade. Acomodação no hotel.

Dia 7º (Ter): Atenas
Café da manhã. Em horário apropriado, traslado ao aeroporto para embarque em voo de regresso. Fim dos nossos serviços. Até uma próxima viagem!

Obs: Os apartamentos deverão ser desocupados até às 10h.

A partir de 1.225 €

O Tour Inclui

- Hospedagem em Atenas na categoria escolhida em base de acomodação e café da manhã.
- Traslado aeroporto/hotel/aeroporto e hotel/porto/hotel.
- Visita da cidade em Atenas.
- Cruzeiro pelo Egeu em barco da Celestyal Cruises segundo roteiro indicado em regime de Pensão Completa e em cabines interiores ou exteriores segundo a categoria escolhida.
- 2 excursões no cruzeiro indicadas no roteiro.
- Bebidas incluídas no cruzeiro "Blue Drinks".
- Seguro de assistência MAPAPLUS.

Não inclui

- Taxas de embarque, gorjetas a bordo. Preço por pessoa **145 € NETO**
- Excursões opcionais de cruzeiro não indicadas no programa.

Hotéis previstos ou similares

Categoria A	
Atenas	Dorian Inn / Crystal City / (3*Sup)
Cruzeiro Celestyal	Cabine Dupla Interna Standar IA-IB
Categoria B	
Atenas	Polis Grand / Stanley (4*)
Cruzeiro Celestyal	Cabine Dupla Externa Standar XA
Categoria C	
Atenas	Zafolia / Titania (4*Sup)
Cruzeiro Celestyal	Cabine Dupla Externa Premium XB
Categoria D	
Atenas	Wyndham Grand Athens / NJV Athens Plaza (5*)
Cruzeiro Celestyal	Cabine Dupla Externa Deluxe XC

Preço por Pessoa em € Euros em Apartamento Duplo

Tour	Temporada Baixa: 13 Março / 24 Abril + 30 Outubro / 13 Novembro				Temporada Média: 01 Maio / 28 Agosto + 02 Outubro a 23 Outubro				Temporada Alta: 04 Setembro / 25 Setembro			
	Cat.	Apto. Duplo	Supl. Ind.	Apto. Triple	Cat.	Apto. Duplo	Supl. Ind.	Apto. Triple	Cat.	Apto. Duplo	Supl. Ind.	Apto. Triple
Tour 7 Dias Atenas Cruzeiro 3 Dias Iti MD510	A	1.225	600	1.080	A	1.340	630	1.160	A	1.450	660	1.230
	B	1.370	660	1.190	B	1.490	700	1.270	B	1.595	730	1.340
	C	1.475	730	1.270	C	1.595	760	1.350	C	1.725	800	1.425
	D	1.650	830	1.350	D	1.775	860	1.425	D	1.890	900	1.515

• Taxas de permanência e impostos dos estabelecimentos hoteleiros que são cobrados pelas autoridades locais em determinadas cidades. Preço aproximado e pagamento direto pelo cliente ao hotel € 6.

*Viagem sujeita a cláusulas especiais de cancelamento. Consulte Condições Gerais

Creta

Atenas e Cruzeiro pelo Mar Egeu 8 Dias

8 Dias

Visitando: Atenas / Mykonos / Samos / Kusadasi / Rodes / Creta / Santorini

ITINERARIO 8 Dias Atenas e cruzeiro de 4 dias pelo Egeu
Saídas 2019
A ATENAS: Sábados de 16 de março à 09 de novembro 2019

** Todas as saídas serão realizadas no cruzeiro Celestyal OLYMPIA

A partir de 1.425 €

Dia 1º (Sáb): **Atenas**
Chegada ao aeroporto e traslado ao hotel. Acomodação no hotel.

Dia 2º (Dom): **Atenas**
Café da manhã. Saída para realizar nossa primeira visita ao Estádio Panateneaico, construído em puro mármore branco, onde foram celebrados os primeiros Jogos Olímpicos da era moderna (1896). Paramos para contemplar o templo dedicado a Zeus, pai de todos os deuses. Continuação da visita panorâmica pelas avenidas mais importantes da cidade, o Parlamento com a Tumba do Soldado Desconhecido, onde se realiza a tradicional troca de guardas, Museu da Moeda, Catedral Católica, o conjunto de edifícios neoclássicos da Academia, Universidade e Biblioteca Nacional, Arco de Adriano. Visita ao recinto arqueológico de Acrópoles: os Propileos, a porta por onde passavam as procissões das Panateneas, nas quais jovem levavam oferendas e presentes, o Templo de Atena Niké (**Atena Vitoriosa**) em memória da vitória sobre os Persas, o Templo de Erecteion com as esculturas representando belas donzelas sustentando o teto da varanda, consagrado as antigas divindades atenienses como Poseidon e Atenas, os dois deuses que de acordo com a lenda disputaram a proteção da cidade e o Parthenon. Tarde livre. Acomodação no hotel.

Dia 3º (Seg): **Atenas / Cruzeiro: Mykonos**
Café da manhã. Traslado ao porto de Pireus para embarcar em cruzeiro com saída às 11h30. Chegada a Mykonos às 18h00. Desembarque e tempo livre para visitar a ilha. Embarque novamente para sair às 23h00 até Samos ou Kusadasi (**Turquia**). Pensão completa a bordo.

Dia 4º (Ter): **Em Cruzeiro: Kusadasi – Patmos**
Chegada ao porto de Kusadasi às 07h30 e saída novamente às 13h00.

Inclui excursão à Éfeso, onde veremos amostras imortais dos períodos helenístico, romano e paleocristão. Você será guiado através de Ágora, o Odeón, a Biblioteca de Celso, a rua central com pavimento em mármore dos Curetes, as Tremas da Escolástica, a Fonte de Trajano, as Latrinas Públicas, as aprovações dos Patrícios, o Pritaneo, o Templo de Adriano. O Grande teatro construído no século IV a.C, que pode abrir 24 mil espectadores. Os resultados das escavações trouxeram luz à 13% da antiga Éfeso, encontrada no Museu Arqueológico de Éfeso, em Selçuk. Ao longo da excursão teremos a oportunidade de fazer diversas compras, como tapetes, joias e artigos de couro e outras recordações. Para ambas opções embarque às 13h e saída à Patmos. Desembarque às 17h45 e tempo livre para poder realizar uma excursão opcional ao Mosteiro de São João e a Gruta do Apocalipse. Embarque novamente às 21h30. Pensão completa a bordo.

Dia 5º (Qua): **Em Cruzeiro: Rodes**
Chegada à Ilha de Rodes às 7h. Desembarque e passeio por Rodes medieval e a acrópoles de Lindos, com o antigo templo de Atenas construído em 300 a.C, veremos as casas dos capitães e a Igreja de Nossa Senhora de Lindos, a acrópoles onde veremos o templo dórico de Atenas, construída sobre um monumento. Atravessaremos a Porta d'Amboise para passear pela rua dos cavaleiros, onde veremos as residências dos cavaleiros separadas segundo a ordem e cujos escudos seguem intactos até hoje. Pela tarde, embarque às 18h e saída até Creta. Pensão completa a bordo.

Dia 6º(Qui): **Em Cruzeiro: Creta / Santorini**
Chegada à Ilha de Creta às 7h. Desembarque e tempo livre para realizar uma excursão opcional da visita do Palácio de Knossos, a qual foi capital pré-histórica da civilização Minóica. Saída às 11h30 até à Ilha de Santorini. Desembarque às 16h30 e tempo livre ou possibilidade de fazer uma visita opcional a esta encantadora ilha. Saída novamente às 21h30. Pensão completa a bordo.

Dia 7º (Sex): **Atenas**
Pela manhã, às 7h, chegada ao porto de Pireus. Café da manhã e desembarque. Dia livre em Atenas para conhecer a cidade. Acomodação no hotel

Dia 8º (Sáb): **Atenas**
Café da manhã. Em horário apropriado, traslado ao aeroporto para embarque em voo de regresso. Fim dos nossos serviços. Até uma próxima viagem!

Obs: Os apartamentos deverão ser desocupados até às 10h.

O Tour Inclui

- Hospedagem em Atenas na categoria escolhida em base de acomodação e café da manhã.
- Traslado aeroporto/hotel/aeroporto e hotel/porto/hotel.
- Visita da cidade em Atenas.
- Cruzeiro pelo Egeu em barco da Celestyal Cruises segundo roteiro indicado em regime de Pensão Completa e em cabines interiores ou exteriores segundo a categoria escolhida.
- 2 excursões no cruzeiro indicadas no roteiro.
- Bebidas incluídas no cruzeiro "Blue Drinks".
- Seguro de assistência Mapaplus.

Não inclui

- Taxas de embarque, gorjetas a bordo. Preço por pessoa **190 € NETO**
- Excursões opcionais de cruzeiro não indicadas no programa.

Hotéis previstos ou similares

Categoria A	
Atenas	Dorian Inn / Crystal City (3*Sup)
Celestyal Cruises	Cabine Dupla Interna Estándar IA-IB
Categoria B	
Atenas	Polis Grand / Stanley (4*)
Celestyal Cruises	Cabine Dupla Externa Standar XA
Categoria C	
Atenas	Zafolia / Titania (4*Sup)
Celestyal Cruises	Cabine Dupla Externa Premiun XB
Categoria D	
Atenas	Wyndham Grand Athens / NJV Athens Plaza (5*)
Celestyal Cruises	Cabine Dupla Externa Deluxe XC

Preço por Pessoa em € Euros em Apartamento Duplo

Tour		Temporada Baixa: 16 Março / 27 Abril + 02 Novembro / 09 Novembro			Temporada Média: 04 Maio / 24 Agosto + 05 Outubro / 26 Outubro				Temporada Alta: 31 Outubro / 28 Setembro			
	Cat.	Apto. Duplo	Supl. Ind.	Apto. Triple	Cat.	Apto. Duplo	Supl. Ind.	Apto. Triple	Cat.	Apto. Duplo	Supl. Ind.	Apto. Triple
Tour 8 Dias Atenas Cruzeiro 4 Dias Iti MD511	A	1.425	660	1.260	A	1.550	700	1.340	A	1.690	740	1.450
	B	1.590	730	1.370	B	1.740	770	1.470	B	1.875	810	1.570
	C	1.725	800	1.475	C	1.840	840	1.560	C	2.025	890	1.675
	D	1.890	900	1.550	D	2.050	940	1.660	D	2.195	990	1.760

• Taxas de permanência e impostos dos estabelecimentos hoteleiros que são cobrados pelas autoridades locais em determinadas cidades. Preço aproximado e pagamento direto pelo cliente ao hotel € 6.

*Viagem sujeita a cláusulas especiais de cancelamento. Consulte Condições Gerais

Santorini

Atenas e Cruzeiro pelo Mar Egeu 11 Dias

11 Dias

Visitando: Atenas / Mykonos / Milos / Santorini / Creta / Samos / Kusadasi

A partir de 1.995 €

ITINERARIO 11 Dias

Cruzeiro de 7 dias pelo Egeu Barco Celestial CRYSTAL
Saídas 2019
A ATENAS: SÁBADOS de 13 de abril à 12 de outubro 2019

Todas as saídas serão realizadas no cruzeiro Celestyal OLYMPIA

Dia 1º (Sáb): Atenas
Chegada ao aeroporto e traslado ao hotel. Acomodação no hotel.

Dia 2º (Dom): Atenas
Café da manhã. Saída para realizar nossa primeira visita ao Estádio Panatenaico, construído em puro mármore branco, onde foram celebrados os primeiros Jogos Olímpicos da era moderna (1896). Paramos para contemplar o templo dedicado a Zeus, pai de todos os deuses. Continuação da visita panorâmica pelas avenidas mais importantes da cidade, o Parlamento com a Tumba do Soldado Desconhecido, onde se realiza a tradicional troca de guardas, Museu da Moeda, Catedral Católica, o conjunto de edifícios neoclássicos da Academia, Universidade e Biblioteca Nacional, Arco de Adriano. Visita ao recinto arqueológico de Acrópoles: os Propileos, a porta por onde passavam as procissões das Panateneas, nas quais jovem levavam oferendas e presentes, o Templo de Atena Niké (Atena Vitoriosa) em memória da vitória sobre os Persas, o Templo de Erecteion com as esculturas representando belas donzelas sustentando o teto da varanda, consagrado as antigas divindades atenienses como Poseidon e Atenas, os dois deuses que de acordo com a lenda disputaram a proteção da cidade e o Parthenon. Tarde livre. Acomodação no hotel.

Dia 3º (Seg): Atenas / Cruzeiro pelo Mar Egeu
Café da manhã. Traslado ao porto de Pireus para embarcar no cruzeiro que sai às 21h00 com destino a Mykonos. Pensão completa e acomodação a bordo.

Dia 4º (Ter): Em Cruzeiro: Mykonos
Chegada a Mykonos às 07h00. Tempo livre para aproveitar a ilha durante todo o dia. Pensão completa a bordo.

Dia 5º (Qua): Em Cruzeiro: Mykonos / Milos
Saída do porto de Mykonos às 07h00 até a ilha de Milos com chegada às 13h00. Desembarque e dia inteiro para aproveitar da cidade. A ilha de Milos é uma pequena ilha grega vulcânica do mar Egeu, pertencendo ao arquipélago das Cyclades. Nas suas costas há fenômenos geológicos e podemos encontrar restos arqueológicos da época minóica, helenística, romana e bizantina. Está menos afetada pelo turismo em massa que outras ilhas vizinhas e seu nome é muito conhecido porque nela se encontrou a famosa Vênus de Milo. Como Santorini, é um antigo vulcão cuja cratera, invadida pelo mar, forma uma entrada profunda. Saída novamente às 23h59. Pensão completa a bordo.

Dia 6º (Qui): Em Cruzeiro: Santorini
Chegada à Ilha de Santorini às 8hs. Desembarque e realizaremos uma visita incluída onde passaremos pelo vilarejo de Megalojori onde iremos apreciar a arquitetura típica da ilha. Depois seguiremos viagem à Oia e continuaremos até o norte da ilha. Ao fundo as localidades de Kamari e Monolithos e cruzaremos Firá e os pequenos povoados tradicionais de Firostefani e Imerovigli, com sua peculiar arquitetura e beleza, para continuarmos até Oía. Durante o trajeto desfrutaremos da harmoniosa caldeira, as ilhas de Thirassia e Palea e Néa Kameni, uma visita panorâmica sem igual. Em Oía poderemos desfrutar de lojas, tirar fotos e descobrir os telhados característicos dos edifícios em rocha e as homogêneas casas dos capitães e finalmente o bairro de Ammúdi aos pés da caldeira. Depois de aproveitar de um dia maravilhoso nesta ilha especialmente conhecida por sua beleza natural, poderemos desfrutar de um lindo por do sol. Pensão completa a bordo.

Dia 7º (Sex): Em Cruzeiro: Santorini
Dia livre para continuarmos desfrutando de Santorini ou escolher um passeio opcional. Saída novamente às 23h00. Pensão completa a bordo.

Dia 8º (Sáb): Em Cruzeiro: Creta
Chegada à Ilha de Creta às 7hs. Desembarque e visita incluída ao Palácio de Knossos, a qual foi capital pré-histórica da civilização Minóica. Tempo livre e retorno ao barco para saídas às 20h30. Pensão completa a bordo.

Dia 9º (Dom): Em Cruzeiro: Kusadasi
Chegada ao porto de Kusadasi às 11h30 e saída novamente às 17h00. Inclui excursão à Éfeso, onde veremos amostras imortais dos períodos helenístico, romano e paleocristão. Você será guiado através de Ágora, o Odeón, a Biblioteca de Celso, a rua central com pavimento em mármore dos Curetes, as Tremas da Escolástica, a Fonte de Trajano, as Latrinas Públicas, as aprovações dos Patrícios, o Pritaneo, o Templo de Adriano. O Grande teatro construído no século IV a.C, que pode abrir 24 mil espectadores. Os resultados das escavações trouxeram luz à 13% da antiga Éfeso, encontrada no Museu Arqueológico de Éfeso, em Selçuk. Ao longo da excursão teremos a oportunidade de fazer diversas compras, como tapetes, joias e artigos de couro e outras recordações. Para ambas opções embarque às 13h e saída à Patmos. Desembarque às 17h45 e tempo livre para poder realizar uma excursão opcional ao Mosteiro de São João e a Gruta do Apocalipse. Embarque novamente às 21h30. Pensão completa a bordo.

Dia 10º (Seg): Atenas
Pela manhã, às 9h, chegada ao porto de Pireus. Café da manhã e desembarque. Dia livre em Atenas para conhecer a cidade. Acomodação no hotel

Dia 11º (Ter): Atenas
Café da manhã. Em horário apropriado, traslado ao aeroporto para embarque em voo de regresso. Fim dos nossos serviços. Até uma próxima viagem!

Obs: Os apartamentos deverão ser desocupados até às 10h.

O Tour Inclui

- Hospedagem em Atenas na categoria escolhida em base de acomodação e café da manhã.
- Traslado aeroporto/hotel/aeroporto e hotel/porto/hotel.
- Visita da cidade em Atenas.
- Cruzeiro pelo Egeu em barco da Celestyal Cruises segundo roteiro indicado em regime de Pensão Completa e em cabines interiores ou exteriores segundo a categoria escolhida.
- 3 excursões no cruzeiro indicadas no roteiro.
- Bebidas incluídas no cruzeiro "Blue Drinks".
- Seguro de assistência Mapaplus.

Não inclui

- Taxas de embarque, gorjetas a bordo. Preço por pessoa **330 € NETO**
- Excursões opcionais de cruzeiro não indicadas no programa.

Hotéis previstos ou similares

Categoria A	
Atenas	Dorian Inn / Crystal City (3*Sup)
Celestyal Cruises	Cabine Dupla Interna Standar IA-IB
Categoria B	
Atenas	Polis Grand / Stanley (4*)
Celestyal Cruises	Cabine Dupla Externa Standar XA
Categoria C	
Atenas	Zafolia / Titania (4*Sup)
Celestyal Cruises	Cabine Dupla Externa Premiun XB
Categoria D	
Atenas	Wyndham Grand Athens / NJV Athens Plaza (5*)
Celestyal Cruises	Cabine Dupla Externa Deluxe XC

Preço por Pessoa em € Euros em Apartamento Duplo

Tour	TTemporada Baixa: 13 Abril / 25 Maio + 05 Outubro / 12 Outubro				Temporada Média: 01 Junho / 27 Julho + 31 Agosto / 28 Setembro				Temporada Alta: 03 Agosto / 24 Agosto			
	Cat.	Apto. Duplo	Supl. Ind.	Apto. Triple	Cat.	Apto. Duplo	Supl. Ind.	Apto. Triple	Cat.	Apto. Duplo	Supl. Ind.	Apto. Triple
Tour 11 Dias Atenas Cruzeiro 7 Dias Iti MD512	A	1.995	830	1.825	A	2.225	900	1.960	A	2.450	970	2.125
	B	2.195	910	1.950	B	2.425	975	2.095	B	2.650	1.050	2.260
	C	2.325	975	2.050	C	2.560	1.050	2.215	C	2.795	1.120	2.370
	D	2.530	1.090	2.150	D	2.790	1.170	2.325	D	3.050	1.250	2.495

• Taxas de permanência e impostos dos estabelecimentos hoteleiros que são cobrados pelas autoridades locais em determinadas cidades. Preço aproximado e pagamento direto pelo cliente ao hotel € 6.

*Viagem sujeita a cláusulas especiais de cancelamento. Consulte Condições Gerais

Kalambaca

Grécia Completa com Cruzeiro pelo mar Egeu

11 Dias

Visitando: Atenas / Mykonos / Samos / Kusadasi / Creta / Santorini / Atenas / Epidauro / Micenas / Olímpia / Delfos / Kalambaca / Metéora

A partir de 1.975 €

ITINERARIO 11 Dias Atenas e cruzeiro de 3 dias pelo Egeu
Saídas 2019
A ATENAS: QUINTAS FEIRAS de 14 de março à 14 de novembro 2019

** A saída de 25 de abril não visita a ilha de Creta
** Todas as saídas serão realizadas no cruzeiro Celestyal OLYMPIA

Dia 1º (Qui): Atenas
Chegada ao aeroporto e traslado ao hotel. Acomodação no hotel.

Dia 2º (Sex): Atenas / Cruzeiro Pelo Mar Egeu: Mykonos
Café da manhã. Traslado ao porto de Pireus para embarcar no cruzeiro que sai às 11h30. Chegada a Mykonos às 18h00. Tempo livre para desfrutar desta ilha e saída novamente às 23h00 com destino a Samos ou Kusadasi (Turquia). Pensão completa a bordo.

Dia 3º (Seg): Em Cruzeiro: Kusadasi - Patmos
Chegada ao porto de Kusadasi às 07h30 e saída novamente às 13h00.
Inclui excursão à Éfeso, onde veremos amostras imortais dos períodos helenístico, romano e paleocristão. Você será guiado através de Ágora, o Odeón, a Biblioteca de Celso, a rua central com pavimento em mármore dos Curetes, as Tremas da Escolástica, a Fonte de Trajano, as Latrinas Públicas, as aprovações dos Patrícios, o Pritaneo, o Templo de Adriano. O Grande teatro construído no século IV a.C, que pode abrir 24 mil espectadores. Os resultados das escavações trouxeram luz à 13% da antiga Éfeso, encontrada no Museu Arqueológico de Éfeso, em Selçuk. Ao longo da excursão teremos a oportunidade de fazer diversas compras, como tapetes, joias e artigos de couro e outras recordações. Para ambas opções embarque às 13h e saída à Patmos. Desembarque às 17h45 e tempo livre para poder realizar uma excursão opcional ao Mosteiro de São João e a Gruta do Apocalipse. Embarque novamente às 21h30. Pensão completa a bordo.

Dia 4º (Domingo) Em Cruzeiro: Creta / Santorini
Chegada à Ilha de Creta às 7h. Desembarque e tempo livre para realizar uma excursão opcional da visita do Palácio de Knossos, a qual foi capital pré-histórica da civilização Minóica. Saída às 11h30 até à Ilha de Santorini. Desembarque às 16h30 e tempo livre ou possibilidade de fazer uma visita opcional a esta encantadora ilha. Saída novamente às 21h30. Pensão completa a bordo.

Dia 5º (Seg): Pireus / Atenas
Pela manhã, às 7hs, chegada ao porto de Pireus. Café da manhã e desembarque. Dia livre em Atenas para conhecer a cidade. Acomodação no hotel.

Dia 6º (Ter): Atenas
Café da manhã. Saída para realizar nossa primeira visita ao Estádio Panatenaico, construído em puro mármore branco, onde foram celebrados os primeiros Jogos Olímpicos da era moderna (1896). Paramos para contemplar o templo dedicado a Zeus, pai de todos os deuses. Continuação da visita panorâmica pelas avenidas mais importantes da cidade, o Parlamento com a Tumba do Soldado Desconhecido, onde se realiza a tradicional troca de guardas, Museu da Moeda, Catedral Católica, o conjunto de edifícios neoclássicos da Academia, Universidade e Biblioteca Nacional, Arco de Adriano. Visita ao recinto arqueológico de Acrópoles: os Propileos, a porta por onde passavam as procissões das Panateneas, nas quais jovem levavam oferendas e presentes, o Templo de Atena Niké (Atena Vitoriosa) em memória da vitória sobre os Persas, o Templo de Erecteion com as esculturas representando belas donzelas sustentando o teto da varanda, consagrado as antigas divindades atenienses como Poseidon e Atenas, os dois deuses que de acordo com a lenda disputaram a proteção da cidade e o Parthenon. Tarde livre. Acomodação no hotel.

Dia 7º (Qua): Atenas / Epidauro / Micenas / Olímpia
Café da manhã e saída pela rodovia costeira até o Canal do Corinto, onde haverá uma breve parada. Visita do famoso teatro de Epideuro. Continuação até Nauplia e breve parada. Visita do recinto arqueológico de Micenas e saída até Olímpia através das planícies de Arcadia, Tripolis e Megalópolis. Chegada ao berço dos Jogos Olímpicos. Jantar e acomodação no hotel.

Dia 8º (Qui): Olímpia / Delfos
Café da manhã. Visita de Olímpia. Visitaremos o Templo de Zeus, o Templo de Hera, o Estádio, o Museu, etc. Saída até Delfos atravessando a famosa Ponte Colgante cruzando as pitorescas cidades de Nafpaktos (Lepanto) e Itea. Jantar e acomodação no hotel.

Dia 9º (Sex): Delfos / Kalambaca
Café da manhã e visita de Delfos. Visitaremos o Santuário, o tesouro dos atenienses, o Oráculo da Pitonisa, o Museu e as Agias de Filipo. Depois da visita continuamos viagem até Kalambaka passando pelas cidades típicas da Grécia central. Jantar e acomodação no hotel.

Dia 10º (Sáb): Kalambaca / Metéora / Atenas
Café da manhã e visita de Metéora em meio de um Jantarrio sobrecarregado, pendurado de altas rochas parecendo estar suspendido no ar, encontraremos mosteiros que guardam tesouros históricos e religiosos. Regresso à Atenas. Acomodação no hotel

Dia 11º (Dom): Atenas
Café da manhã. Em horário apropriado, traslado ao aeroporto para embarque em voo de regresso. Fim dos nossos serviços. Até uma próxima viagem!

Obs: Os apartamentos deverão ser desocupados até às 10h.

O Tour Inclui

- Hospedagem em Atenas na categoria escolhida em base de acomodação e café da manhã.
- 03 jantares segundo itinerário.
- Traslado aeroporto/hotel/aeroporto e hotel/porto/hotel.
- Visita da cidade em Atenas.
- Cruzeiro pelo Egeu de 4 dias/3 noites em barco da Celestyal Cruises segundo roteiro indicado em regime de Pensão Completa e em cabines interiores ou exteriores segundo a categoria escolhida.
- 2 excursões no cruzeiro indicadas no roteiro.
- Bebidas incluídas no cruzeiro "Blue Drinks".
- Seguro de assistência Mapaplus.

Não inclui

- Taxas de embarque, gorjetas a bordo. Preço por pessoa **145 € NETO**
- Excursões opcionais de cruzeiro não indicadas no programa.
- Bebidas durante os almoços e jantares (exceto nos cruzeiros, que já incluem as bebidas).

Hotéis previstos ou similares

Categoria A	
Atenas	Dorian Inn / Crystal City (3*)
Cruzeiro Celestyal	Cabine Dupla Interna Standar IA-IB
Olympia	Neda 3*
Delfos	Hermes 3*
Kalambaka	Orfeas 3*

Categoria B	
Atenas	Polis Grand / Stanley (4*)
Cruzeiro Celestyal	Cabine Dupla Externa Standar XA
Olympia	Arty Grand / Amalia 4*
Delfos	Amalia 4*
Kalambaka	Amalia 4*

Categoria C	
Atenas	Zafolia / Titania (4*)
Cruzeiro Celestyal	Cabine Dupla Externa Premiun XB
Olympia	Arty Grand / Amalia 4*
Delfos	Amalia 4*
Kalambaka	Amalia 4

Categoria D	
Atenas	Wyndham Grand Athens / NJV Athens Plaza (5*)
Cruzeiro Celestyal	Cabine Dupla Externa Deluxe XC
Olympia	Arty Grand / Amalia 4*
Delfos	Amalia 4*
Kalambaka	Amalia 4*

Preço por Pessoa em € Euros em Apartamento Duplo

Tour	Temporada Baixa: 14 Mar / 25 Abr + 31 Out / 14 Nov				Temporada Média: 02 Mai / 29 Ago + 03 Out / 24 Out				Temporada Alta: 05 Set / 26 Set			
	Cat.	Apto. Duplo	Supl. Ind.	Apto. Triple	Cat.	Apto. Duplo	Supl. Ind.	Apto. Triple	Cat.	Apto. Duplo	Supl. Ind.	Apto. Triple
Tour 11 Dias Atenas Cruzeiro 3 Dias Iti MD513	A	1.975	830	1.825	A	2.095	860	1.895	A	2.195	900	1.960
	B	2.215	940	1.995	B	2.325	975	2.095	B	2.450	1.010	2.160
	C	2.340	1.025	2.110	C	2.460	1.060	2.190	C	2.575	1.100	2.270
	D	2.540	1.150	2.195	D	2.670	1.190	2.275	D	2.790	1.225	2.360

• Taxas de permanência e impostos dos estabelecimentos hoteleiros que são cobrados pelas autoridades locais em determinadas cidades. Preço aproximado e pagamento direto pelo cliente ao hotel € 14.

*Viagem sujeita a cláusulas especiais de cancelamento. Consulte Condições Gerais

Grécia e Turquia Essencial com Cruzeiro pelo mar Egeu

A partir de 2.825 €

16 Dias

Com cruzeiro de 7 dias pelo mar Egeu

Visitando: Atenas / Mykonos / Milos / Santorini / Creta / Kusadasi / Éfeso / Pamukkale / Ankara / Istambul

Saídas 2019
A ATENAS: SÁBADOS

2019					
Abril	13, 27	Julho	06, 20	Outubro	12
Maio	11, 25	Agosto	03, 17, 31		
Junho	08, 22	Setembro	14, 28		

** Todas as saídas serão realizadas no cruzeiro Celestyal OLYMPIA

Dia 1º (Sáb): **Atenas**
Chegada ao aeroporto e traslado ao hotel. Acomodação no hotel.

Dia 2º (Dom): **Atenas**
Café da manhã. Saída para realizar nossa primeira visita ao Estádio Panatenaico, construído em puro mármore branco, onde foram celebrados os primeiros Jogos Olímpicos da era moderna (1896). Paramos para contemplar o templo dedicado a Zeus, pai de todos os deuses. Continuação da visita panorâmica pelas avenidas mais importantes da cidade, o Parlamento com a Tumba do Soldado Desconhecido, onde se realiza a tradicional troca de guardas, Museu da Moeda, Catedral Católica, o conjunto de edifícios neoclássicos da Academia, Universidade e Biblioteca Nacional, Arco de Adriano. Visita ao recinto arqueológico de Acrópoles: os Propileos, a porta por onde passavam as procissões das Panateneas, nas quais jovem levavam oferendas e presentes, o Templo de Atena Niké (Atena Vitoriosa) em memória da vitória sobre os Persas, o Templo de Erecteion com as esculturas representando belas donzelas sustentando o teto da varanda, consagrado as antigas divindades atenienses como Poseidon e Atenas, os dois deuses que de acordo com a lenda disputaram a proteção da cidade e o Parthenon. Tarde livre. Acomodação no hotel.

Dia 3º (Seg): **Atenas / Cruzeiro Pelo Mar Egeu**
Café da manhã. Traslado ao porto de Pireus para embarcar no cruzeiro que sai às 21h00 com destino a Mykonos. Pensão completa e acomodação a bordo.

Dia 4º (Ter) **Em Cruzeiro: Mykonos**
Chegada a Mykonos às 07h00. Tempo livre para aproveitar a ilha durante todo o dia. Pensão completa a bordo.

Dia 5º (Qua) **Em Cruzeiro: Mykonos / Milos**
Saída do porto de Mykonos às 07h00 até a ilha de Milos com chegada às 13h00. Desembarque e dia inteiro para aproveitar da cidade. A ilha de Milos é uma pequena ilha grega vulcânica do mar Egeu, pertencendo ao arquipélago das Cyclades. Nas suas costas há fenômenos geológicos e podemos encontrar restos arqueológicos da época minóica, helenística, romana e bizantina. Está menos afetada pelo turismo em massa que outras ilhas vizinhas e seu nome é muito conhecido porque nela se encontrou a famosa Vênus de Milo. Como Santorini, é um antigo vulcão cuja cratera, invadida pelo mar, forma uma entrada profunda. Saída novamente às 23h59. Pensão completa a bordo.

Dia 6º (Qui) **Em Cruzeiro: Santorini**
Chegada à Ilha de Santorini às 8h. Desembarque e realizaremos uma visita incluída onde passaremos pelo vilarejo de Megalojori onde iremos apreciar a arquitetura típica da ilha. Depois seguiremos viagem à Oía e continuaremos até o norte da ilha. Ao fundo as localidades de Kamari e Monolithos e cruzaremos Firá e os pequenos povoados tradicionais de Firostefani e Imerovigli, com sua peculiar arquitetura e beleza, para continuarmos até Oía. Durante o trajeto desfrutaremos da harmoniosa caldeira, as ilhas de Thirassia e Palea e Néa Kameni, uma visita panorâmica sem igual. Em Oía poderemos desfrutar de lojas, tirar fotos e descobrir os telhados característicos dos edifícios em rocha e as homogêneas casas dos capitães e finalmente o bairro de Ammúdi aos pés da caldeira. Depois de aproveitar de um dia maravilhoso nesta ilha especialmente conhecida por sua beleza natural, poderemos desfrutar de um lindo por do sol. Pensão completa a bordo.

Dia 7º (Sex) **Em Cruzeiro: Santorini**
Dia livre para continuarmos desfrutando de Santorini ou escolher um passeio opcional. Saída novamente às 23h00. Pensão completa a bordo.

Dia 8º (Sáb) **Em Cruzeiro: Creta**
Chegada à Ilha de Creta às 7hs. Desembarque e visita incluída ao Palácio de Knossos, a qual foi capital pré-histórica da civilização Minóica. Tempo livre e retorno ao barco para saídas às 20h30. Pensão completa a bordo.

Dia 9º (Dom): **Em Cruzeiro: Kusadasi**
Chegada ao porto de Kusadasi às 11h30 e saída para fazer visita incluída à Éfeso, onde veremos amostras imortais dos períodos helenístico, romano e paleocristão. Você será guiado através de Ágora, o Odeón, a Biblioteca de Celso, a rua central com pavimento em mármore dos Curetes, as Tremas da Escolástica, a Fonte de Trajano, as Latrinas Públicas, as aprovações dos Patrícios, o Pritaneo, o Templo de Adriano. O Grande teatro construído no século IV a.C, que pode abrir 24 mil espectadores. Os resultados das escavações trouxeram luz à 13% da antiga Éfeso, encontrada no Museu Arqueológico de Éfeso, em Selçuk. Ao longo da excursão teremos a oportunidade de fazer diversas compras, como tapetes, joias e artigos de couro e outras recordações. Retorno ao porto de Kusadasi onde nos espera um ônibus para levarmos até o hotel na zona de Esmirna-Kusadasi. Jantar e acomodação.

Nota: Neste dia, antes do começo da visita, fazem o check out do barco, pegamos os passaportes e junto com nossa bagagem começa em ônibus nossa visita à Éfeso. No término da mesma no mesmo terminal do porto mudamos de ônibus para irmos ao hotel.

Dia 10º (Seg): **Kusadasi / Pamukkale**
Café da manhã e saída até Pamukkale. Almoço no caminho. Visita de Pamukkale, maravilha natural de gigantesca cachoeira branca, estalactites e piscinas naturais procedentes de fontes termais. Jantar e acomodação no hotel.

Dia 11º (Ter): **Pamukkale / Hierápolis / Capadócia**
Café da manhã e saída até Hierápolis, que possui uma necrópoles de mais de 150.000 tumbas. Almoço em restaurante local. Saída até a Capadócia, chegada e traslado ao hotel. Jantar e acomodação no hotel.

Dia 12º (Qua): **Capadócia**
Café da manhã e visita da cidade subterrânea de Özkonak, construídas pelas primeiras comunidades cristãs. Visita de Ibrahimpasa, povoado típico da região com suas casas de diferentes culturas. Passeio pelo vale de Pasabag. Almoço em um restaurante local. Visita do museu ao ar livre de Göreme com as igrejas de pedras decoradas com frescor. Traslado ao hotel. Jantar e acomodação no hotel.

Dia 13º (Qui): **Capadócia / Ankara**
Café da manhã e saída até Ankara. Chegada à Ankara e almoço em um restaurante local. Visitas ao Anitkabir (**Mausoléu de Ataturk**) e ao Museu das Civilizações da Anatolia. Depois

Mykonos

do passeio, traslado ao hotel. Jantar e acomodação no hotel.

Dia 14º (Sex): Ankara/ Istambul
Café da manhã e saída até Istambul. Almoço em restaurante local. Pela tarde começaremos nossas visitas no Mercado de Especiarias. Embarcaremos para fazer um bonito cruzeiro pelo Bósforo e ao finalizar regresso ao hotel. Acomodação no hotel.

Dia 15º (Sáb): Istambul
Café da manhã e saída para começar a excursão. Começamos com a visita do do famosíssimo templo de Santa Sófia. Foi o maior santuário do mundo até o século XVII, construído pelo Imperador Justiniano durante o século VI. Visitaremos o Palácio Topkapi, famosa residência dos sultões otomanos durante 4 séculos. Seguiremos com a nossa visita ao Hipódromo e logo com a visita da famosa Mesquita Azul. Visita incluída ao famoso Grande Bazar. Almoço em um restaurante local. Pela tarde, traslado ao hotel, acomodação no hotel.

Dia 16º (Dom): Istambul
Café da manhã. Em horário apropriado, traslado ao aeroporto para embarque em voo de regresso. Fim dos nossos serviços. Até uma próxima viagem!

Obs: Os apartamentos deverão ser desocupados até às 10h.

O Tour Inclui

- Hospedagem na categoria escolhida em base de acomodação e café da manhã.
- Todos os traslados necessários.
- Visita das cidades com guia em espanhol.
- Cruzeiro pelo Egeu em barco da Celestyal Cruises segundo roteiro indicado em regime de Pensão Completa e em cabines interiores ou exteriores segundo a categoria escolhida.
- Bebidas incluídas no cruzeiro "Blue Drinks".
- 3 excursões no cruzeiro indicadas no roteiro.
- Seguro de assistência Mapaplus

Não inclui

- Taxas de embarque, gorjetas a bordo. Preço por pessoa **360 € NETO**
- Excursões opcionais de cruzeiro não indicadas no programa.
- Bebidas durante os almoços e jantares (exceto nos cruzeiros, que já incluem as bebidas).

Hotéis previstos ou similares

Categoria A	
Atenas	Dorian Inn / Crystal City (3*Sup)
Cruzeiro Celestyal Cruises	Cabine Dupla Interna Standar IA-IB
Kusadasi	Marina / Royal Palace 4*
Pamukkale	Tripolis / Polat 4*
Capadócia	By Kapadokya /Avrasya 4*
Ankara	Turist / Altinel 4*
Istambul	Black Bird / Antik Hotel 4*

Categoria B	
Atenas	Polis Grand / Stanley (4*)
Cruzeiro Celestyal Cruises	Cabine Dupla Externa Standar XA
Kusadasi	Marina / Royal Palace 4*
Pamukkale	Tripolis / Polat 4*
Capadócia	By Kapadokya /Avrasya 4*
Ankara	Turist / Altinel 4*
Istambul	Piya Sport / Zúrich 4*Sup

Categoria C	
Atenas	Zafolia / Titania (4*Sup)
Cruzeiro Celestyal Cruises	Cabine Dupla Externa Premiun XB
Kusadasi	Le Bleu / Charisma 5*
Pamukkale	Pam Thermal / Richmond Thermal 5*
Capadócia	Ramada / Double Tree By Hilton 5*
Ankara	Bera / Swissotel 5*
Istambul	Wyndham Old City / Barcelo Eresin 5*

Categoria D	
Atenas	Wyndham Grand Athens / NJV Athens Plaza (5*)
Cruzeiro Celestyal Cruises	Cabine Dupla Externa Deluxe XC
Kusadasi	Le Bleu / Charisma 5*
Pamukkale	Pam Thermal / Richmond Thermal 5*
Capadócia	Ramada / Double Tree By Hilton 5*
Ankara	Bera / Swissotel 5*
Istambul	The Marmara/ Divan Hotel/ Hilton Hotel 5*

Preço por Pessoa em € Euros em Apartamento Duplo (Extensão Cruzeiro pelo Egeu)

Tour	Temporada Baixa: 13 Abril / 25 Maio + 12 Outubro				Temporada Média: 08 Junho / 20 Julho + 31 Agosto / 28 Setembro				Temporada Alta: 03 Agosto / 17 Agosto			
	Cat.	Apto. Duplo	Supl. Ind.	Apto. Triple	Cat.	Apto. Duplo	Supl. Ind.	Apto. Triple	Cat.	Apto. Duplo	Supl. Ind.	Apto. Triple
Tour 6 Dias Extensão Cruzeiro por el Mar Egeo Iti MD514	A	2.825	995	2.675	A	3.050	1.060	2.825	A	3.275	1.125	2.975
	B	3.050	1.125	2.840	B	3.275	1.190	2.995	B	3.495	1.260	3.150
	C	3.350	1.325	3.125	C	3.595	1.390	3.280	C	3.840	1.460	3.450
	D	3.915	1.600	3.560	D	4.175	1.675	3.740	D	4.410	1.760	3.895

• Taxas de permanência e impostos dos estabelecimentos hoteleiros que são cobrados pelas autoridades locais em determinadas cidades. Preço aproximado e pagamento direto pelo cliente ao hotel € 4.

Santorini

Grécia e suas Ilhas

A partir de 250 €

Atenas + Mykonos + Santorini + Peloponeso

3, 4, 5 e 6 Dias

Faça sua viagem personalizada por Atenas e Ilhas Gregas.

Atenas

3 Dias / 2 Noites

Saídas 2019 - 2020
A ATENAS:

Saídas diárias de 21 de março de 2019 à 20 de março de 2020

Dia 1º: Atenas
Chegada ao aeroporto e traslado ao hotel. Acomodação no hotel.

Dia 2º: Atenas
Café da manhã. Saída para realizar nossa primeira visita ao Estádio Panatenaico, construído em puro mármore branco, onde foram celebrados os primeiros Jogos Olímpicos da era moderna (1896). Paramos para contemplar o templo dedicado a Zeus, pai de todos os deuses. Continuação da visita panorâmica pelas avenidas mais importantes da cidade, o Parlamento com a Tumba do Soldado Desconhecido, onde se realiza a tradicional troca de guardas, Museu da Moeda, Catedral Católica, o conjunto de edifícios neoclássicos da Academia, Universidade e Biblioteca Nacional, Arco de Adriano. Visita ao recinto arqueológico de Acrópoles: os Propileos, a porta por onde passavam as procissões das Panateneas, nas quais jovem levavam oferendas e presentes, o Templo de Atena Niké (**Atena Vitoriosa**) em memória da vitória sobre os Persas, o Templo de Erecteion com as esculturas representando belas donzelas sustentando o teto da varanda, consagrado as antigas divindades atenienses como Poseidon e Atenas, os dois deuses que de acordo com a lenda disputaram a proteção da cidade e o Parthenon. Tarde livre. Acomodação no hotel.

Dia 3º: Atenas
Café da manhã. Saída para fazer a extensão à Peloponeso ou as ilhas de Mykonos e/ou Santorini.

Preço por Pessoa em € Euros em Apartamento Duplo

Tour	Cat.	Opção	21/Março a 30/Junho + 01/Setembro a 31/Outubro 2019	01/Julho a 31/Agosto 2019	01/Novembro 2019 a 20/Março 2020
Tour Atenas 3 Dias/2 Noites Iti MD515	A	Apto Duplo	290	295	250
		Supl Indiv	175	170	140
	B	Apto Duplo	325	315	290
		Supl Indiv	200	195	195
	C	Apto Duplo	360	325	315
		Supl Indiv	230	210	205

Extensão Mykonos

4 Dias / 3 Noites

Saídas 2019
A ATENAS:

Saídas diárias de 01 de abril à 31 de outubro de 2019

Dia 1º: Atenas / Mykonos
Café da manhã e na hora oportuna traslado ao porto de Pireus para sair em hydrofólio rápido até Mykonos (aproximadamente 3 horas de duração). Chegada à Mykonos e traslado até o hotel. Restante do dia livre. Acomodação no hotel.

Dia 2º: Mykonos
Café da manhã. Dia livre para desfrutar de uma das mais famosas ilhas da Grécia. Com uma paisagem tipicamente das ilhas Cíclades, cercada de belas praias de areia branca. Deve a sua fama à beleza da capital, das suas casinhas brancas e sinuosas passagens estreitas e cativantes, assim como suas numerosas praias de alta qualidade. Acomodação no hotel.

Dia 3º: Mykonos / Atenas
Café da manhã. Na hora oportuna, traslado ao porto de Mykonos para sair em hidrofólio rápido até Atenas. Chegada ao porto de Pireus em Atenas e traslado ao hotel. Acomodação no hotel.

Dia 4º: Atenas
Café da manhã. Em horário apropriado, traslado ao aeroporto para embarque em voo de regresso. Fim dos nossos serviços. Até uma próxima viagem!

Obs: Os apartamentos deverão ser desocupados até às 10h.

Preço por Pessoa em € Euros em Apartamento Duplo

Tour	Cat.	Opção	01/Abril a 30/Junho + 01/Setembro a 31/Outubro 2019	1/Julho a 31/Agosto 2019
Tour Ext. Mykonos 4 Dias/3 Noites Iti MD516	A	Apto Duplo	710	875
		Supl Indiv	450	540
	B	Apto Duplo	790	1.090
		Supl Indiv	475	710
	C	Apto Duplo	1.195	1.450
		Supl Indiv	940	1.190

• Taxas de permanência e impostos dos estabelecimentos hoteleiros que são cobrados pelas autoridades locais em determinadas cidades. Preço aproximado e pagamento direto pelo cliente ao hotel € 4.

Mykonos

Extensão Santorini

4 Dias / 3 Noites

Saídas 2019
A ATENAS:

Saídas diárias de 01 de abril de 2019 à 31 de outubro de 2019

Dia 1º: Atenas / Santorini
Café da manhã e na hora oportuna traslado ao porto de Pireus para sair em hidrofólio rápido até Santorini. Chegada à Santorini e traslado até o hotel. Restante do dia livre. Acomodação no hotel.

Dia 2º: Santorini
Café da manhã. Dia livre para desfrutar desta ilha repleta de charme e encantos, com paisagens deslumbrantes que encantam qualquer um. Sinta o calor do sol enquanto caminha pelas areias negras de suas praias vulcânicas. Aproveite também para se deliciar com os incríveis doces gregos, como as baklavas e os folhados com pistache, nozes, amêndoas e uma calda de mel. Acomodação no hotel.

Dia 3º: Santorini / Atenas
Café da manhã. Na hora oportuna, traslado ao porto de Santorini para sair em hidrofólio rápido até Atenas. Chegada ao porto de Pireus em Atenas e traslado ao hotel. Acomodação no hotel.

Dia 4º: Atenas
Café da manhã. Em horário apropriado, traslado ao aeroporto para embarque em voo de regresso. Fim dos nossos serviços. Até uma próxima viagem!

Obs: Os apartamentos deverão ser desocupados até às 10h.

Preço por Pessoa em € Euros em Apartamento Duplo

Tour	Cat.	Opção	01/Abril a 30/Junho + 01/Setembro a 31/Outubro 2019	01/Julho a 31/Agosto 2019
Tour Ext. Santorini 4 Dias/3 Noites Iti MD517	A	Apto Duplo	775	890
		Supl Indiv	380	460
	B	Apto Duplo	960	990
		Supl Indiv	610	630
	C	Apto Duplo	1.080	1.195
		Supl Indiv	720	815

Extensão Mykonos e Santorini

6 Dias / 5 Noites

(Este roteiro também pode ser realizado ao inverso, primeiro Santorini depois Mykonos).

Saídas 2019
A ATENAS:

Saídas diárias de 01 de abril à 31 de outubro de 2019

Dia 1º: Atenas / Mykonos
Café da manhã e na hora oportuna traslado ao porto de Pireus para sair em hydrofólio rápido até Mykonos (aproximadamente 3 horas de duração). Chegada à Mykonos e traslado até o hotel. Restante do dia livre. Acomodação no hotel.

Dia 2º: Mykonos
Café da manhã. Dia livre para desfrutar de uma das mais famosas ilhas da Grécia. Com uma paisagem tipicamente das ilhas Cíclades, cercada de belas praias de areia branca. Deve a sua fama à beleza da capital, das suas casinhas brancas e sinuosas passagens estreitas e cativantes, assim como suas numerosas praias de alta qualidade. Acomodação no hotel.

Dia 3º: Mykonos / Santorini
Café da manhã. Na hora oportuna, traslado ao porto de Mykonos para sair em hidrofólio rápido até Santorini. Chegada ao porto e traslado ao hotel. Acomodação no hotel.

Dia 4º: Santorini
Café da manhã. Dia livre para desfrutar desta ilha repleta de charme e encantos, com paisagens deslumbrantes que encantam qualquer um. Sinta o calor do sol enquanto caminha pelas areias negras de suas praias vulcânicas. Aproveite também para se deliciar com os incríveis doces gregos, como as baklavas e os folhados com pistache, nozes, amêndoas e uma calda de mel. Acomodação no hotel.

Dia 5º: Santorini / Atenas
Café da manhã. Na hora oportuna, traslado ao porto de Santorini para sair em hidrofólio rápido até Atenas. Chegada ao porto de Pireus em Atenas e traslado ao hotel. Acomodação no hotel.

Dia 6º: Atenas
Café da manhã. Em horário apropriado, traslado ao aeroporto para embarque em voo de regresso. Fim dos nossos serviços. Até uma próxima viagem!

Obs: Os apartamentos deverão ser desocupados até às 10h.

Preço por Pessoa em € Euros em Apartamento Duplo

Tour	Cat.	Opção	01/Abril a 30/Junho + 01/Setembro a 31/Outubro 2019	01/Julho a 31/Agosto 2019
Tour Ext. Mykonos y Santorini 6 Dias/5 Noites Iti MD518	A	Apto Duplo	1.110	1.390
		Supl Indiv	620	780
	B	Apto Duplo	1.375	1.715
		Supl Indiv	875	1.125
	C	Apto Duplo	1.890	2.260
		Supl Indiv	1.420	1.775

• Taxas de permanência e impostos dos estabelecimentos hoteleiros que são cobrados pelas autoridades locais em determinadas cidades. Preço aproximado e pagamento direto pelo cliente ao hotel € 10.

*Viagem sujeita a cláusulas especiais de cancelamento. Consulte Condições Gerais

Delfos

Extensão Tour Peloponeso

3 Dias / 2 Noites (Delfos e Metéora)

Saídas 2019 - 2020
A ATENAS: SEXTAS-FEIRAS

Saídas todas as sextas-feiras de 29 de março 2019 à 20 de março de 2020
Saídas extras além das sextas-feiras, as segundas-feiras de 08 de abril até 28 de outubro de 2019

Dia 1º (Sex ou Seg): Atenas / Delfos / Kalambaka
Saída em direção ao norte, passando por Tebas,Levadia e o pitoresco vilarejo de Arahova, chegaremos as encostas do Monte Parnassus, onde se encontra o centro sagrado de Delfos. Visitaremos o Santuário de Apolo, **(Deus da música e da beleza)**, assim como o Oráculo mais famoso da antiguidade, pela influência que teve nas grandes decisões que foram de relevância na vida grega. Visita ao conjunto monumental e Museu onde entre outras obras, veremos a famosa estátua de bronze "o Auriga de Delfos". Pela tarde saída até Kalambaka. Jantar e acomodação no hotel.

Dia 2º (Sáb ou Ter): Kalambaka / Metéora / Atenas
Café da manhã. Visita dos mosteiros colgantes de Metéora, centro religioso e monástico entre os séculos XII-XVIII. De regresso a Atenas passamos por Termopilas, onde encontra-se a estátua do Rei Espartano Leônidas. Saída de regresso à Atenas aproximadamente às 19h00.

Dia 3º (Dom ou Qua): Atenas
Café da manhã. Em horário apropriado, traslado ao aeroporto para embarque em voo de regresso. Fim dos nossos serviços. Até uma próxima viagem!

Obs: Os apartamentos deverão ser desocupados até às 10h

Preço por Pessoa em € Euros em Apartamento Duplo

Tour	Cat.	Opção	29 Março 2019 a 20 Março 2019
Ext. Tour Peloponeso (Argolida y Olympia) 3 Dias/2 Noites Iti MD519	A	Apto Duplo	420
		Supl Indiv	180
	B	Apto Duplo	475
		Supl Indiv	210

Extensão Tour Peloponeso

3 Dias / 2 Noites (Argólida e Olímpia)

Saídas 2019
A ATENAS: TERÇAS-FEIRAS

Saídas todas as terças-feiras de 02 de abril à 29 de outubro de 2019

Dia 1º (Ter): Atenas / Epidauro / Micenas / Olímpia
Saída pela estrada costeira em direção ao Canal de Corinto, onde realizaremos nossa primeira parada. Seguiremos viagem até Epidauro, onde encontra-se o Santuário de Asclepio e o famoso Teatro de Epidauro, conhecido mundialmente por sua acústica natural, obra única do século IV a.C. Na continuação chegaremos a Micenas, uma das Acrópoles mais famosas da época pré-histórica, onde visitaremos as muralhas Ciclopeas, a Porta dos Leões, o Cemitério das Tumbas Reais, a Tumba de Agamemnon e o museu de Micenas. Pela tarde, atravessaremos o Peloponeso central e chegaremos a Olímpia. Jantar e acomodação no hotel.

Dia 2º (Qua): Olímpia / Atenas
Café da manhã. Visita da cidade antiga de Olímpia, centro de veneração a Zeus, onde na antiguidade era celebrada a cada 4 anos as competições olímpicas. Visita ao Estádio, Templo de Zeus e demais instalações olímpicas, assim como a visita ao Museu de Olímpia, onde poderemos contemplar entre outras obras, a maquete do Santuário de Zeus, os frontões do Templo e a famosa estátua de Hermes de Praxiteles. Pela tarde regresso à Atenas. Chegada sobre às 19h00. Acomodação no hotel.

Dia 3º (Qui): Atenas
Café da manhã. Em horário apropriado, traslado ao aeroporto para embarque em voo de regresso. Fim dos nossos serviços. Até uma próxima viagem!

Obs: Os apartamentos deverão ser desocupados até às 10h.

Preço por Pessoa em € Euros em Apartamento Duplo

Tour	Cat.	Opção	02 Abril 2019 a 29 Outubro 2019
Ext. Tour Peloponeso (Delfos y Meteora) 3 Dias/2 Noites Iti MD520	A	Apto Duplo	380
		Supl Indiv	180
	B	Apto Duplo	430
		Supl Indiv	210

Extensão Tour Peloponeso

4 Dias / 3 Noites (Argólida, Olímpia e Delfos)

Saídas 2019 - 2020
A ATENAS: QUARTAS-FEIRAS

Saídas todas as quartas-feiras de 27 de março de 2019 à 18 de março de 2020
Saídas extras além das quartas-feiras, os sábados de 06 de abril até 26 de outubro de 2019

Dia 1º (Qua ou Sáb): Atenas / Epidauro / Micenas / Olímpia
Saída pela estrada costeira em direção ao Canal de Corinto, onde realizaremos nossa primeira parada. Seguiremos viagem até Epidauro, onde encontra-se o Santuário de Asclepio e o famoso Teatro de Epidauro, conhecido mundialmente por sua acústica natural, obra única do século IV a.C. Na continuação chegaremos a Micenas, uma das Acrópoles mais famosas da época pré-histórica, onde visitaremos as muralhas Ciclopeas, a Porta dos Leões, o Cemitério das Tumbas Reais, a Tumba de Agamemnon e o museu de Micenas. Pela tarde, atravessaremos o Peloponeso central e chegaremos a Olímpia. Jantar e acomodação no hotel.

Dia 2º (Qui ou Dom): Olímpia / Delfos
Café da manhã. Visita da cidade antiga de Olímpia, centro de veneração a Zeus, onde na antiguidade era celebrada a cada 4 anos as competições olímpicas. Visita ao Estádio, Templo de Zeus e demais instalações olímpicas, assim como a visita ao Museu de Olímpia, onde poderemos contemplar entre outras obras, a maquete do Santuário de Zeus, os frontões do Templo e a famosa estátua de Hermes de Praxiteles. Pela tarde passaremos pela nova ponte colgante, a maior da Europa, chegando à Delfos. Jantar e acomodação no hotel.

Dia 3º (Sex ou Seg): Delfos / Atenas
Café da manhã e visita de Delfos, conhecida como o centro do mundo na antiguidade. Visitaremos o Santuário, tesouro dos atenienses, o Oráculo da Pitonisa, o Museu... Depois da visita continuaremos nossa viagem à Atenas, passando pelo vilarejo de Arahova, e pelas aforas de Levadia e Tebas. Chegaremos sobre às 19h00. Acomodação no hotel.

Dia 4º (Sáb ou Ter): Atenas
Café da manhã. Em horário apropriado, traslado ao aeroporto para embarque em voo de regresso. Fim dos nossos serviços. Até uma próxima viagem!

Obs: Os apartamentos deverão ser desocupados até às 10h.

Preço por Pessoa em € Euros em Apartamento Duplo

Tour	Cat.	Opção	29 Março 2019 a 20 Março 2019
Ext. Tour Peloponeso (Argolida, Olympia y Delfos) 4 Dias/3 Noites Iti MD521	A	Apto Duplo	580
		Supl Indiv	240
	B	Apto Duplo	675
		Supl Indiv	275

• Taxas de permanência e impostos dos estabelecimentos hoteleiros que são cobrados pelas autoridades locais em determinadas cidades. Preço aproximado e pagamento direto pelo cliente ao hotel € 6

*Viagem sujeita a cláusulas especiais de cancelamento. Consulte Condições Gerais

Olimpia

Extensão Tour Peloponeso

5 Dias / 4 Noites (Argólida, Olímpia, Delfos e Metéora)

Saídas 2019 - 2020

A ATENAS: QUARTAS-FEIRAS

Saídas todas as quartas-feiras de 27 de março de 2019 à 18 de março de 2020
Saídas extras além das quartas-feiras, os sábados de 06 de abril até 26 de outubro de 2019

Dia 1º (Qua ou Sáb): **Atenas / Epidauro / Micenas / Olímpia**
Saída pela estrada costeira em direção ao Canal de Corinto, onde realizaremos nossa primeira parada. Seguiremos viagem até Epidauro, onde encontra-se o Santuário de Asclepio e o famoso Teatro de Epidauro, conhecido mundialmente por sua acústica natural, obra única do século IV a.C. Na continuação chegaremos a Micenas, uma das Acrópoles mais famosas da época pré-histórica, onde visitaremos as muralhas Ciclopeas, a Porta dos Leões, o Cemitério das Tumbas Reais, a Tumba de Agamemnon e o museu de Micenas. Pela tarde, atravessaremos o Peloponeso central e chegaremos a Olímpia. Jantar e acomodação no hotel.

Dia 2º (Qui ou Dom): **Olímpia / Delfos**
Café da manhã. Visita da cidade antiga de Olímpia, centro de veneração a Zeus, onde na antiguidade era celebrada a cada 4 anos as competições olímpicas. Visita ao Estádio, Templo de Zeus e demais instalações olímpicas, assim como a visita ao Museu de Olímpia, onde poderemos contemplar entre outras obras, a maquete do Santuário de Zeus, os frontões do Templo e a famosa estátua de Hermes de Praxiteles. Saída até Delfos atravessando a famosa e nova ponte colgante, a maior da Europa e passando pelas pitorescas cidades de Nafpaktos (**Lepanto**) e Itea. Jantar e acomodação no hotel.

Dia 3º (Sex ou Seg): **Delfos / Kalambaka**
Café da manhã. Em Delfos, cidade conhecida como o centro do mundo na antiguidade, visitaremos o Oráculo de Apólo, um dos mais sagrados santuários da Grécia, situado no monte Parnaso, a fonte de Castalia e Marmoraria e o Museu onde entre outras obras, veremos a famosa estátua de bronze "o Auriga de Delfos". Saída até Kalambaka passando pelas cidades típicas da Grécia Central. Jantar e acomodação no hotel.

Dia 4º (Sáb ou Ter): **Kalambaka / Metéora / Atenas**
Café da manhã. Visita dos mosteiros colgantes de Metéora, centro religioso e monástico entre os séculos XII-XVIII. De regresso a Atenas passamos por Termopilas, onde encontra-se a estátua do Rei Espartano Leônidas. Regresso a Atenas. Chegaremos sobre às 19h00. Acomodação no hotel.

Dia 5º (Dom ou Qua): **Atenas**
Café da manhã. Em horário apropriado, traslado ao aeroporto para embarque em voo de regresso. Fim dos nossos serviços. Até uma próxima viagem!
Obs: Os apartamentos deverão ser desocupados até às 10h.

Preço por Pessoa em € Euros em Apartamento Duplo

Tour	Cat.	Opção	27/Março 2019 a 18/Março 2020
Ext. Tour Peloponeso (Argolida, Olympia, Delfos e Meteora) 5 Dias/4 Noites Iti MD537	A	Apto Duplo	810
		Supl Indiv	300
	B	Apto Duplo	910
		Supl Indiv	350

O Tour Inclui

- Hospedagem nos hotéis indicados ou similares em regime de acomodação e café da manhã.
- Todos os traslados necessários, em Atenas com assistência em espanhol e nas ilhas de Mykonos e Santorini são com motorista falando em inglês.
- Bilhetes em ferry rápido nos roteiros das ilhas de Mykonos e Santorini.
- Visita da cidade em Atenas com entrada à Acrópoles na opção do roteiro Atenas.
- Estadias em Mykonos e Santorini com dias livres.
- Almoços e jantares indicados no roteiro (sem bebidas).
- Seguro de assistência Mapaplus

Hotéis previstos ou similares

Cidade	Categoria A	Categoria B	Categoria C
Atenas	Dorian Inn / Crystal City 3*Sup	Polis Grand / Stanley 4*	Zafolia / Titania 4*Sup
Mykonos	Mykonos Beach / New Aeolos (Zona de Mykonos Town) 3*	Grand Beach / Petinos (Zona de Mykonos Town) 4*	Semeli / Princess of Mykonos (Zona de Mykonos Town) 5*
Santorini	Kamari Beach / Rivari (Zona de Kamari) 3*	El Greco Resort / Daedalus (Zona de Fira) 4*	Volcano View / Majestic (Zona de Fira) 5*
Olympia	Neda 3*	Arty Grand / Amalia 4*	
Delfos	Hermes / Olympic 3*	Amalia / Nafsika Palace 4*	
Kalambaka	Orfeas 3*	Amalia 4	

Noites EXTRA

Preço por Pessoa em € Euros em Apartamento Duplo e Single

Cidade	Cat.	Opção	Del 01/Abril a 30/Junho + 01/Setembro a 31/Outubro 2019	01/Julho a 31/Agosto 2019
Atenas	A	Apto Duplo	70	70
		Indiv	125	125
	B	Apto Duplo	80	80
		Indiv	145	145
	C	Apto Duplo	100	85
		Indiv	190	155
Mykonos	A	Apto Duplo	95	175
		Indiv	195	320
	B	Apto Duplo	135	280
		Indiv	240	505
	C	Apto Duplo	325	455
		Indiv	650	910
Santorini	A	Apto Duplo	110	165
		Indiv	175	265
	B	Apto Duplo	200	215
		Indiv	370	410
	C	Apto Duplo	250	310
		Indiv	465	575

• Taxas de permanência e impostos dos estabelecimentos hoteleiros que são cobrados pelas autoridades locais em determinadas cidades. Preço aproximado e pagamento direto pelo cliente ao hotel € 8

*Viagem sujeita a cláusulas especiais de cancelamento. Consulte Condições Gerais

Canal Bósforo, Estambúl

Istambul Clássico e Extensões Circuitos

A partir de 250 €

Itinerário Istambul

4 Dias / 3 Noites

Saídas 2019 / 2020
A ISTAMBUL:

Saídas diárias de 01 de abril de 2019
Até 31 de março de 2020

Dia 1°: Istambul
Chegada ao aeroporto e traslado ao hotel. Acomodação no hotel.

Dia 2°: Istambul
Café da manhã. Visita panorâmica do Corno de Ouro com parada na colina de Pierre Loti. Visitaremos a Mesquita Nova e o Bazar Egípcio de Especiarias. Tempo livre com a possibilidade de excursões opcionais para a Mesquita Azul, Palácio de Topkapi e o Hipódromo com almoço (**Visitas e almoço incluídos no Pacote Plus P+**). Acomodação no hotel.

Dia 3°: Istambul
Café da manhã. Tempo livre na cidade com possibilidade de realizar uma excursão opcional al Bósforo, Santa Sófia, Cisterna, Grande Bazar e almoço (**Visitas e almoço incluídos no Pacote Plus P+**). Acomodação no hotel

Dia 4°: Istambul
Café da manhã. Em horário apropriado, traslado ao aeroporto para embarque em voo de regresso. Fim dos nossos serviços. Até uma próxima viagem! Obs: os apartamentos deverão ser desocupados até às 10h.

O Tour Inclui

- 3 noites de hospedagem em Istambul na categoria selecionada em regime de acomodação e café da manhã.
- Traslados necessários de chegada e saída desde o aeroporto de Ataturk. Em caso de chegada ou saída desde o aeroporto de Saw (Sabiha Gokcen) adicionar um suplemento segundo a página 12.
- 1/2 visita panorâmica da cidade de Istambul.

Pacote Plus

4 DIAS: ISTAMBUL / ISTAMBUL **175 €**
INCLUI 2 REFEIÇÕES E 2 EXTRAS

REFEIÇÕES
- 2 almoços

EXTRAS
- Visita da Mesquita Azul, Palácio Topkapi e o Hipódromo
- Visita ao Bósforo, Santa Sófia, Cisterna e Grande Bazar

OPÇÃO 01

Istambul. Traslado de chegada
Istambul. Visita da cidade e possibilidade de pacote Plus P+
Istambul. Dia livre e possibilidade de pacote Plus P+
Istambul. Livre
CIRCUITO ESCOLHIDO
Iti MD522

OPÇÃO 02

Istambul. Traslado de chegada
CIRCUITO ESCOLHIDO
Istambul. Visita da cidade e possibilidade de pacote Plus P+
Istambul. Dia livre e possibilidade de pacote Plus P+
Istambul. Traslado de saída
Iti MD523

OPÇÃO 03

Istambul. Traslado de chegada
Istambul. Visita da cidade e possibilidade de pacote Plus P+
CIRCUITO ESCOLHIDO
Istambul. Dia livre e possibilidade de pacote Plus P+
Istambul. Traslado de saída
Iti MD524

OPÇÃO 04

Istambul. Traslado de chegada
Istambul. Visita da cidade e possibilidade de pacote Plus P+
Istambul. Dia livre e possibilidade de pacote Plus P+
CIRCUITO ESCOLHIDO
Istambul. Traslado de saída
Iti MD525

Preço por Pessoa em € Euros em Apartamento Duplo

Categoria	Hotel	Localização	01/Abr-31/Out	01/Nov-31/Mar	Supl Indiv.	Noite Extra
4 STD	Black Bird (1) / Antik (2)	Cidade Antigua	260	240	150	70
4 DLX	Holiday Inn Old City (3) / Zúrich (4)	Cidade Antigua	310	260	170	80
4 DLX	Eresin Taxim (5)	Taksim	340	300	200	90
5 STD	Wyndhan Old City (6) / Eresin Topkapi (7)	Cidade Antigua	375	340	260	105
5 DLX	The Marmara (8) / Hilton (9)	Taksim	550	490	375	160

1 Hotel Black Bird 4*
Gencturk Cad No 51-53 – Sehzadebasi

Localização	Na região antiga, a poucos minutos do Grande Bazar
Apartamento	89 apartamentos com banheiro com ducha ou banheira, ar-condicionado, tv satélite, minibar e serviço de quarto.
Serviços	2 restaurantes, bar, wifi grátis nas áreas comuns, spa e sauna.

2 Hotel Antik 4*
Ordu Cad. Sekbanbasi Sok, Nº 6 - Beyazit

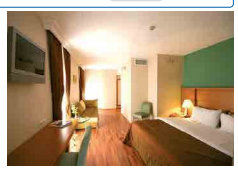

Localização	No centro histórico de Istambul, somente à alguns minutos caminhando dos principais pontos turísticos.
Apartamento	88 apartamentos com banheiro, hino musical, tv via satélite, ar-condicionado, minibar, cofre e secador de cabelo.
Serviços	bar, restaurante, elevador, acesso a internet, varanda com jardim, estacionamento, discoteca e cabeleireiro. Wifi nas áreas comuns.

3 Hotel Holiday Inn Old City 4*
Gencturk Cad. Sirvanizade Sok

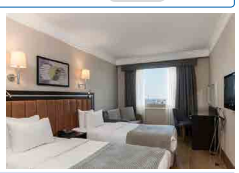

Localização	Localizado no distrito Faith de Istambul, a 12 minutos a pé do Grande Bazar
Apartamento	Apartamentos de estilo contemporâneo com wifi grátis, tv via satélite, minibar e apresentam uma decoração elegante em tons de bege com detalhes em madeira e cabeceiros acolchoados.
Serviços	O hotel tem um bar elegantemente decorado e oferece serviço 24 horas. O Spa dispõe de hammam tradicional de mármore e oferece massagens de espuma. O hotel também dispõe de um centro fitness

4 Hotel Zürich 4*
Vidinly Tevfir Pasa Cad. Nº 14 - Sehzadebasi

Localização	Localizado na parte antiga da cidade. A 10 minutos a pé da Mesquita Azul e 5 minutos do Grande Bazar
Apartamento	126 apartamentos com banheiro completo, televisão, secador de cabelo, minibar, telefone e ar-condicionado
Serviços	Lobby bar, 2 restaurantes a la carte, serviço de quarto 24 horas, serviço de lavanderia, piscina, sauna, banho turco e sala de massagem, Wifi nas áreas comuns.

5 Hotel Eresin Taxim 4*
Kocatepe Mahallesi, Topçu Cd. No:16, 34437 Taksim

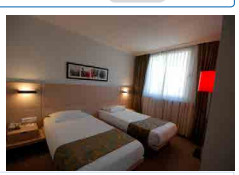

Localização	A famosa rua Istiklal encontra-se a 5 minutos a pé. O centro de convenções Lutfi Kirdar, o centro dos congressos de Istambul, a sala de concertos Cemal Resit Rey e o teatro Mushin Ertugrul estão a 1,2 km de distância.
Apartamento	Apartamentos modernos, com tv de tela plana e banheira de hidromassagem, dispõe de minibar e set de chá e café.
Serviços	Oferece piscina coberta, sauna e serviço de massagens. Conta com um ginásio equipado com máquinas cardiovasculares e pesos livres. Também possui um banho turco.

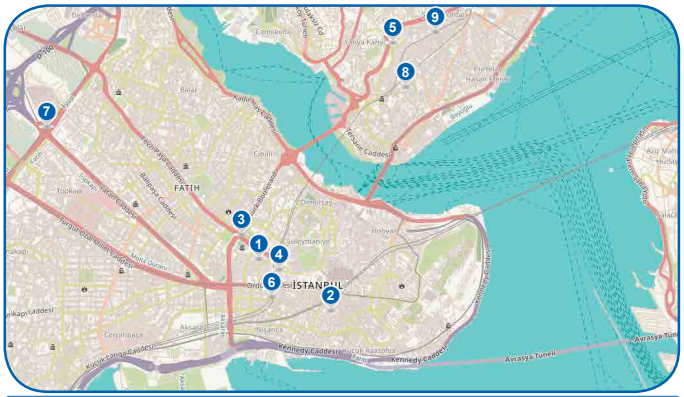

6 Wyndham Old City 5*
Balabanaba Mahallesi - Laleli

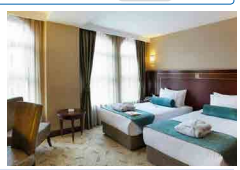

Localização	Na parte antiga de Istambul, a poucos metros de distância do Grande Bazar e muito próximo dos lugares de interesse cultural: Hipódromo Romano, Santa Sófia.
Apartamento	256 apartamentos com banheiro, secador de cabelo, telefone direto, tv satélite, ar-condicionado, minibar e cofre
Serviços	Restaurantes, lobby bar, loja de presentes, boutique, piscina interior, academia, sauna, jacuzzi, banho turco e wifi nas áreas comuns.

7 Hotel Eresin Topkapi 4*
Mevlanakapı Mahallesi, Turgut Özal Millet

Localização	Localizado no histórico distrito de Topkapi. Os principais locais de interesses históricos de Sultanahmet, como Santa Sofia, o palácio Topkapi e o Grande Bazar, encontram-se a menos de 5km do hotel
Apartamento	Apartamentos muito elegantes e luminosas Tv de tela plana via satélite e escritório. O banheiro está totalmente equipado com banheira, secador de pelo, roupão e chinelos.
Serviços	Restaurantes, lobby bar, loja de presentes, boutique, piscina interior, academia, sauna, jacuzzi, banho turco e wifi nas áreas comuns.

8 Hotel Marmara 4*
Taksim Meydani, Istambul,

Localização	Localizado em um edifício da animada praça Taksim de Istambul, está a somente uns passos da estação de metro de Taksim, a 2 minutos em funicular da parada do bonde Kabatas e a 15 minutos a pé do palácio de Dolmabahçe
Apartamento	Apartamentos amplos com piso em parquet, armário, escritório e banheiro de mármore com banheira e secador de cabelo.
Serviços	Conta com uma piscina ao ar livre com varanda e um spa com hammam turco.

9 Hotel Hilton 4*
Cumhuriyet Caddesi Harbiye, Sisli,

Localização	Localização central a somente 10 minutos a pé da praça de Taksim e tem vistas espetaculares do estreito de Bósforo. Ao lado do centro de congressos de Istambul, o centro de convenções e exposições Lutfi Kirdar e do teatro ao ar livre Harbiye Cemil Topuzlu. Também fica a somente 10 minutos a pé da zona comercial de moda de Nisantasi, repleta de lojas de marcas de luxo, lojas de desenho, restaurantes e cafeterias exclusivas e bares muito animados.
Apartamento	Apartamentos luminosos, com uma decoração tradicional com toques turcos e incluem uma varanda com vista para o jardim do Bósforo, janelas grandes, com um ar independente e um banheiro de mármore.
Serviços	Piscina coberta, piscina ao ar livre, jardins, banho turco e 6 bares e restaurantes

*Viagem sujeita a cláusulas especiais de cancelamento. Consulte Condições Gerais

Capadócia

Extensão Jóias da Capadócia

3 Dias / 2 Noites

Saídas 2019 / 2020
A ISTAMBUL: TERÇAS-FEIRAS

Saídas de terças-feiras de 02 de abril 2019 até 24 de março 2020

Dia 1º (Ter): Istambul / Capadócia
Café da manhã. Em horário apropriado, traslado ao aeroporto. Saída em voo regular até a Capadócia. Chegada e traslado ao hotel. Restante do dia livre. Jantar e acomodação no hotel.

Dia 2º (Qua): Capadócia
Café da manhã. Começaremos nossa vista pelo museu ao ar livre de Göreme com as igrejas rupestres decoradas com frescor. Logo visitaremos a cidade subterrânea de Özkonak escavadas pelas primeiras comunidades cristãs. Pararemos nos vales de Avcilar e Güvercinlik onde se desfruta de uma incrível paisagem lunar. Almoço em restaurante local. Pela tarde retorno ao hotel. Jantar e acomodação no hotel.

Dia 3º (Qui): Capadócia / Istambul
Café da manhã e saída ao aeroporto com destino à Istambul. Chegada, traslado ao hotel selecionado e fim dos nossos serviços no aeroporto de Istambul.

• Hotéis previstos ou similares ver página 215

O Tour Inclui
- Todos os traslados necessários
- Café da manhã diário e almoços/jantares indicados no itinerário (sem bebidas)
- Transporte segundo rota indicada com guia local em espanhol e entradas necessárias
- Passagem de avião Istambul / Capadócia / Istambul
- Seguro de assistência Mapaplus

Preço por Pessoa em € Euros em Apartamento Duplo

Tour	02/Abril a 25/Junho + 03/Setembro a 29/Outubro 2019			0/Julho a 27/Agosto 2019		05/Novembro 2019 a 24/Março 2020	
	Cat.	Apto. Duplo	Supl. Indv.	Apto. Duplo	Supl. Indv.	Apto. Duplo	Supl. Indv.
Tour 3 Dias Extensão Jóias de Capadócia Iti MD526	A	350	90	330	90	295	75
	B	370	110	350	110	330	100

Extensão Turquia Clássica

5 Dias / 4 Noites

Saídas 2019 / 2020
A ISTAMBUL: DOMINGOS

Saídas de domingos de 07 de abril 2019 até 29 de março 2020

Dia 1º (Dom): Istambul / Capadócia
Café da manhã. Em horário apropriado, traslado ao aeroporto. Saída em voo regular até a Capadócia. Chegada, jantar e acomodação no hotel.

Dia 2º (Seg): Capadócia
Café da manhã e visita desta fantástica região, uma mescla dos caprichos da natureza e a arte humana. Sua paisagem foi moldada no decorrer de milhões de anos. Saída para visitar seus numerosos mosteiros e o museu ao ar livre de Göreme com as igrejas rupestres decoradas com frescor. Continuaremos com nossa visita nos vales de Avcilar e Güvercinlik onde se desfruta de uma incrível paisagem lunar. Almoço. Pela tarde visita da cidade subterrânea de Özkonak ou Kaymakli, construídas pelas comunidades cristãs para proteger-se dos ataques árabes. A visita da Capadócia também dará a oportunidade de visitar as oficinas de almofadas e de ônix e turquesa onde podemos encontrar qualidade e bom preço. Jantar e acomodação no hotel. **(Durante a sua hospedagem na Capadócia você terá a possibilidade de participar de um espetáculo de bailes folclóricos em uma típica caverna com bebidas regionais ilimitadas e um passeio de balão ao amanhecer).**

Dia 3º (Ter): Capadócia / Konya / Pamukkale (653 km)
Café da manhã e saída até Konya, em rota visita de uma típica pousada medieval da rota de Seda. Visita do Mosteiro dos Derviches Dançantes, fundado por Mevlana. Almoço. Continuação à Pamukkale, maravilha natural de gigantesca catarata branca, estalactites e piscinas naturais procedentes de fontes termais. Jantar e acomodação no hotel.

Dia 4º (Qua): Pamukkale / Hierápolis / Éfeso / Kusadasi / Zona de Izmir (300 km)
Café da manhã e visita de Pamukkale, famosa por suas cataratas calcáreas petrificadas que são formadas por causa da cal da água que emana na região. Visita de Hierápolis, possui uma necrópole com mais de 150 mil tumbas. Almoço. Saída até Éfeso, a capital da Ásia Menor na época romana. Visita dos vestígios arqueológicos onde destaca-se o Templo de Adriano e a Biblioteca de Celso. Terão a possibilidade de visitar um típico centro de produção de peles. Jantar e acomodação no hotel.

Dia 5º (Qui): Zona De Izmir / Bursa / Istambul (501 km)
Café da manhã e saída até Bursa, a primeira capital do Império Otomano. Visita do Mausoléu, a Mesquita Grande e a Mesquita Verde. Almoço. Na continuação saída até Istambul cruzando pelo mar de Mármara em ferry. Chegada e acomodação em Istambul no hotel selecionado ou traslado ao aeroporto (voo com saída a partir das 21:00h).

O Tour Inclui
- Todos os traslados necessários
- Café da manhã diário e almoços/jantares indicados no itinerário (sem bebidas)
- Transporte segundo rota indicada com guia local em espanhol e entradas necessárias
- Passagem de avião Istambul / Capadócia
- Seguro de assistência Mapaplus

• Hotéis previstos ou similares ver página 215

Preço por Pessoa em € Euros em Apartamento Duplo

Tour	07/Abril a 30/Junho + 01/Setembro a 27/Outubro 2019			07/Julho a 25/Agosto		03/Novembro 2019 a 29/Março 2020	
	Cat.	Apto. Duplo	Supl. Indv.	Apto. Duplo	Supl. Indv.	Apto. Duplo	Supl. Indv.
Tour 5 Dias Extensão Turquia Clásica Iti MD527	A	525	170	495	160	475	150
	B	575	220	550	210	540	200

Istambul

Extensão Turquia Completa

8 Dias / 7 Noites

Saídas 2019 / 2020
A ISTAMBUL: SEGUNDAS-FEIRAS

Saídas de segundas-feiras de 01 de abril 2019 até 30 de março 2020

Dia 1º (Seg): **Istambul / Ankara**
Café da manhã Saída até Ankara, passando pelas montanhas de Bolu, chegada à Ankara, capital da república e visita do mausoléu de Ataturk, o fundador da república turca. Almoço. Continuação da visita com o Mausoléu da Independência que abriga uma estátua de cera de Atatürk, seus escritos, cartas e objetos pessoais, assim como uma exposição de fotografias, gravações de momentos importantes de sua vida e da constituição da república. Jantar e acomodação no hotel.

Dia 2º (Ter): **Ankara / Capadócia**
Café da manhã. Saída até à Capadócia para visita desta maravilhosa região, uma mescla dos caprichos da natureza e arte humana. Almoço. Pela tarde visita do museu ao ar livre de Göreme com as igrejas rupestres decoradas com frescor. Paradas nos vales de Avcilar e Güvercinlik onde se desfruta de uma incrível paisagem lunar. Jantar e acomodação no hotel.

Dia 3º (Qua): **Capadócia**
Café da manhã e saída até a cidade subterrânea de Özkonak ou Kaymakli escavadas pelas primeiras comunidades cristãs. Visita do Vale de Caza, onde veremos as formações mais curiosas da Capadócia e a Vila de Uçhisar, onde podemos contemplar a antiga fortaleza escavada em rocha. Almoço. Continuação de visitas na região. Jantar e acomodação no hotel.

Dia 4º (Qui): **Capadócia / Konya / Pamukkale**
Café da manhã e saída até Konya, em rota visita de uma típica pousada medieval da rota de Seda. Visita do Mosteiro dos Derviches Dançantes, fundado por Mevlana. Almoço. Continuação à Pamukkale, maravilha natural de gigantesca catarata branca, estalactites e piscinas naturais procedentes de fontes termais. Jantar e acomodação no hotel.

Dia 5º (Sex): **Pamukkale / Hierápolis / Kusadasi**
Café da manhã e visita de Pamukkale, famosa por suas cataratas calcárias petrificadas que são formadas por causa da cal da água que emana na região. Visita de Hierápolis, a qual possui uma necrópole com mais de 150 mil tumbas. Almoço em rota. Jantar e acomodação no hotel.

Dia 6º (Sáb): **Kusadasi / Éfeso / Kusadasi**
Café da manhã e saída até Éfeso, a capital da Ásia Menor na época romana. Visita dos vestígios arqueológicos, onde destaca-se o Templo de Adriano, o Grande Teatro e a Biblioteca de Celso. Continuaremos com a visita da Casa da Virgem Maria e a Vila de Sirence, casa de vinhos onde faremos uma degustação. Almoço. Continuação da visita e ao final da tarde traslado ao hotel. Jantar e acomodação no hotel em Éfeso ou região de Kusadasi.

Dia 7º (Dom): **Kusadasi / Tróia / Canakkale**
Café da manhã e visita do Pérgamo e Asclepion, principal centro de cura no Oriente. Almoço. Saída até Tróia e visita cujo nome traz a mente os poemas homéricos e a epopeia troiana. Nela são encontradas restos arqueológicos de nove períodos de diferentes colonizações. Continuação até Canakkale. Chegada, jantar e acomodação no hotel.

Dia 8º (Seg): **Canakkale / Istambul**
Café da manhã e saída até Istambul. Almoço em rota. Chegada e acomodação no hotel selecionado em Istambul ou traslado ao aeroporto (voo com saída a partir das 21:00h).

O Tour Inclui
- Todos os traslados necessários
- Café da manhã diário e almoços/jantares indicados no itinerário (sem bebidas)
- Transporte segundo rota indicada com guia local em espanhol e entradas necessárias
- Seguro de assistência Mapaplus

Hotéis previstos ou similares

Cidade	Categoria A 4*	Categoria B 5*
Ankara	Atalay / King / Turist 4*	Bera / Altinel 5*
Capadócia	Mustafa / By Cappadocia 4*	Avrasya / Ramada 5*
Pamukkale	Tripolis / Ninova 4*	Pam Thermal / Richmond Thermal 5*
Efeso/Kusadasi	Marina / Royal Palace / Ayma Beach 4*	Le Bleu / Fantasia / Double Tree By Hilton 5*
Canakkale	Iris / Tusan 4*	Parion Hotel / Kolin 5*

Preço por Pessoa em € Euros em Apartamento Duplo

Tour	01/Abril a 24/Junho + 02/Setembro a 28/Outubro 2019			01/Julho a 26/Agosto 2019		04/Novembro 2019 a 30/Março 2020	
	Cat.	Apto. Duplo	Supl. Indv.	Apto. Duplo	Supl. Indv.	Apto. Duplo	Supl. Indv.
Tour 5 Dias Extensão Turquia Clásica Iti MD528	A	625	275	595	265	580	255
	B	675	350	660	340	640	330

Jóias da Turquia, Grécia e o Egeu

A partir de 1.625 €

9 e 12 Dias

Visitando: Istambul / Capadócia / Atenas e Cruzeiro pelo Egeu

Saídas 2019
A ISTAMBUL: SEGUNDAS-FEIRAS
De 11 de março até 4 de novembro 2019

** Todas as saídas do cruzeiro são realizadas no barco Celestial OLYMPIA

Dia 1º (Seg): **Istambul**
Chegada ao aeroporto e traslado ao hotel. Acomodação no hotel.

Dia 2º (Ter): **Istambul / Capadócia**
Café da manhã. Em horário apropriado, traslado ao aeroporto. Saída em voo regular até a Capadócia. Chegada e traslado ao hotel. Restante do dia livre. Jantar e acomodação no hotel.

Dia 3º (Qua): **Capadócia**
Café da manhã. Começaremos nossa vista pelo museu ao ar livre de Göreme com as igrejas rupestres decoradas com frescor. Logo visitaremos a cidade subterrânea de Özkonak escavadas pelas primeiras comunidades cristãs. Pararemos nos vales de Avcilar e Güvercinlik onde se desfruta de uma incrível paisagem lunar. Almoço em restaurante local. Pela tarde retorno ao hotel. Jantar e acomodação no hotel.

Dia 4º (Qui): **Capadócia / Istambul**
Café da manhã e saída ao aeroporto com destino à Istambul. Chegada e traslado para visita ao famosíssimo templo de Santa Sofia. Foi o maior santuário do mundo até o século XVII, construído pelo Imperador Justiniano durante o século VI. Continuaremos nosso passeio com um cruzeiro pelo Bósforo e pelo mar de Mármara. Almoço em restaurante local. Pela tarde traslado ao hotel e acomodação.

Dia 5º (Sexta): **Istambul**
Café da manhã e saída para fazermos uma excursão Clássica onde começaremos com a visita ao Palácio de Topkapi, o famoso recinto gigantesco dirigido pelo Império Otomano durante quase 400 anos. Continuaremos com a visita do Hipódromo e seguiremos até a famosa Mesquita Azul, a única do mundo com 6 mirantes. Nossa excursão terminará no Grande Bazar para podermos percorrer livremente suas mais de 4.500 lojas e possibilidade de retorno ao hotel na hora marcada ou continuar no Bazar e retorno por sua conta ao hotel. Acomodação no hotel. Acomodação no hotel.

Dia 6º (Sáb): **Istambul / Atenas (Em Avião)**
Café da manhã. Na hora prevista traslado ao aeroporto para tomar o voo à Atenas. Chegada e traslado ao hotel. Acomodação no hotel.

Dia 7º (Dom): **Atenas**
Café da manhã. Saída para realizar nossa primeira visita do Estádio Panatenaico de Atenas, onde deu lugar as primeiras Olimpíadas da era moderna (1896). Entraremos para contemplar o templo dedicado à Zeus, pai de todos os deuses. Continuação da visita panorâmica pelas avenidas mais importantes da cidade, o Parlamento com a Tumba do Soldado Desconhecido, onde se realiza a tradicional troca de guarda; o Museu da Moeda; a Catedral Católica; o conjunto de edifícios neoclássicos da Academia; a Universidade e a Biblioteca Nacional; o Arco de Adriano. Visita ao recinto arqueológico de Acrópoles, Propileos e o Templo Jônico de Atenas Nike, em memória da vitória sobre os Persas, original Templo Jônico consagrado pelas antigas divindades atenienses como Poseidon e Atenas, os deuses que de acordo com a lenda disputam a proteção da cidade e o Partenon. Tarde livre e acomodação no hotel.

Dia 8º (Seg): **Atenas Cruzeiro pela Baía**
Café da manhã e traslado ao porto para sair em cruzeiro pelo Golfo Saronico para visitar a ilha de Aegina, Hydra e Poros. Tempo livre em Aegina para caminhar pelas ruas. Almoço a bordo. Visita à Hydra: pequena ilha, com casas brancas em frente ao mar azul. Continuação à Poros, que tem belas casas que erguem-se ao lado das montanhas. Regresso à Atenas pela tarde e traslado ao hotel. Acomodação no hotel.

Dia 9º (Ter): **Atenas**
Café da manhã. Em horário apropriado, traslado ao aeroporto para embarque em voo de regresso. Fim dos nossos serviços. Até uma próxima viagem!

Extensão à Atenas e o Egeu 12 dias

Dia 6º (Sáb): **Istambul / Atenas (Em Avião)**
Café da manhã. Na hora prevista traslado ao aeroporto para tomar o voo à Atenas. Chegada e traslado ao hotel. Acomodação no hotel.

Dia 7º (Dom): **Atenas**
Café da manhã. Saída para realizar nossa primeira visita do Estádio Panatenaico de Atenas, onde deu lugar as primeiras Olímpiadas da era moderna (1896). Entraremos para contemplar o templo dedicado à Zeus, pai de todos os deuses. Continuação da visita panorâmica pelas avenidas mais importantes da cidade, o Parlamento com a Tumba do Soldado Desconhecido, onde se realiza a tradicional troca de guarda; o Museu da Moeda; a Catedral Católica; o conjunto de edifícios neoclássicos da Academia; a Universidade e a Biblioteca Nacional; o Arco de Adriano. Visita ao recinto arqueológico de Acrópoles, Propileos e o Templo Jônico de Atenas Nike, em memória da vitória sobre os Persas, original Templo Jônico consagrado pelas antigas divindades atenienses como Poseidon e Atenas, os deuses que de acordo com a lenda disputam a proteção da cidade. Tarde livre e acomodação no hotel.

Dia 8º (Seg): **Atenas / Cruzeiro pelo Mar Egeu: Mykonos**
Café da manhã. Traslado ao porto de Pireus para embarcar no cruzeiro que sai às 11h30. Chegada a Mykonos às 18h00. Tempo livre para desfrutar desta ilha e saída novamente às 23h00 com destino a Samos ou Kusadasi (**Turquia**). Pensão completa a bordo.

Dia 9º (Ter): **Em Cruzeiro: Kusadasi – Patmos**
Chegada ao porto de Kusadasi às 07h30 e saída novamente às 13h00.
Inclui excursão à Éfeso, onde veremos amostras imortais dos períodos helenístico, romano e pa-

Santorini

leocristão. Você será guiado através de Ágora, o Odeón, a Biblioteca de Celso, a rua central com pavimento em mármore dos Curetes, as Tremas da Escolástica, a Fonte de Trajano, as Latrinas Públicas, as aprovações dos Patrícios, o Pritaneo, o Templo de Adriano. O Grande teatro construído no século IV a.C, que pode abrir 24 mil espectadores. Os resultados das escavações trouxeram luz à 13% da antiga Éfeso, encontrada no Museu Arqueológico de Éfeso, em Selçuk. Ao longo da excursão teremos a oportunidade de fazer diversas compras, como tapetes, joias e artigos de couro e outras recordações. Para ambas opções embarque às 13h e saída à Patmos. Desembarque às 17h45 e tempo livre para poder realizar uma excursão opcional ao Mosteiro de São João e a Gruta do Apocalipse. Embarque novamente às 21h30. Pensão completa a bordo.

Dia 10º (Qua): **Em Cruzeiro: Rodes**
Chegada à Ilha de Rodes às 7h. Desembarque e passeio por Rodes medieval e a acrópoles de Lindos, com o antigo templo de Atenas construído em 300 a.C, veremos as casas dos capitães e a Igreja de Nossa Senhora de Lindos, a acrópoles onde veremos o templo dórico de Atenas, construída sobre um monumento. Atravessaremos a Porta d'Amboise para passear pela rua dos cavaleiros, onde veremos as residências dos cavaleiros separadas segundo a ordem e cujos escudos seguem intactos até hoje. Pela tarde, embarque às 18hs e saída até Creta. Pensão completa a bordo.

Dia 11º (Qui): **Em Cruzeiro: Creta / Santorini**
Chegada à Ilha de Creta às 7h. Desembarque e tempo livre para realizar uma excursão opcional da visita do Palácio de Knossos, a qual foi capital pré-histórica da civilização Minóica. Saída às 11h30 até à Ilha de Santorini. Desembarque às 16h30 e tempo livre ou possibilidade de fazer uma visita opcional a esta encantadora ilha. Saída novamente às 21h30. Pensão completa a bordo.

Dia 12º (Sex): **Atenas**
Pela manhã, às 7h, chegada ao porto de Pireus. Café da manhã e desembarque. Traslado do porto para o aeroporto para embarque em voo de regresso. Fim dos nossos serviços. Até uma próxima viagem!

(O voo de saída tem que ser a partir das 21:00h).

O Tour Inclui

- Todos os traslados necessários desde o aeroporto de Ataturk. Em caso de chegada no aeroporto de Saw (Sabiha Gokcen) aplicamos um suplemento segundo página 12.
- Café da manhã diário e almoços/jantares indicados no itinerário (sem bebidas).
- Transporte segundo rota indicada na Turquia e visitas indicadas no itinerário com guia local falando espanhol e entradas.
- Bilhete de avião Istambul / Capadócia / Istambul.
- Bilhete de avião Istambul / Atenas
- 02 Excursões no cruzeiro indicadas no programa.
- Bebidas incluídas no cruzeiro "Blue Drinks".
- Seguro de assistência Mapaplus.

Não inclui

- Taxas de embarque nem gorjetas a bordo. Preço por pessoa **190 € NETO**
- Excursões opcionais de cruzeiro não incluídas no programa.
- Bebidas durante os almoços e jantares (exceto nos cruzeiros que estão incluídas)

Hotéis previstos ou similares

Categoria A	
Istambul	Antik/ Black Bird 4*
Capadócia	By Kapadokya /Avrasya 4*
Cruzeiro Egeo	Cabine Duplo Interior Estándar IA-IB
Atenas	Dorian Inn / Crystal City 3*

Categoria B	
Istambul	Piya Sport / Zürich 4*Sup
Capadócia	By Kapadokya /Avrasya 4*
Cruzeiro Egeo	Cabine Duplo Exterior Standar XA
Atenas	Polis Grand / Stanley 4

Categoria C	
Istambul	Wyndham Old City/ Barcelo Eresin 5*
Capadócia	Ramada / Double Tree By Hilton 5*
Cruzeiro Egeo	Cabine Duplo Exterior Premiun XB
Atenas	Zafolia / Titania 4* Sup

Categoria D	
Istambul	Divan Taksim/ The Marmara Taksim/ Hilton Bosphorus 5*
Capadócia	Ramada / Double Tree By Hilton 5*
Cruzeiro Egeo	Cabine Duplo Exterior Deluxe XC
Atenas	Wyndham Grand Athens / NJV Athens Plaza 5*

Preço por Pessoa em € Euros em Apartamento Duplo

Tour	Toda temporada			
	Cat.	Apto. Duplo	Supl. Ind.	Apto. Triple
Tour 9 Dias Turquia e Atenas Iti MD529	A	1.625	525	1.540
	B	1.725	640	1.640
	C	1.795	720	1.725
	D	2.080	1.070	1.940

Preço por Pessoa em € Euros em Apartamento Duplo

Tour	Temporada Baixa 11 Março a 22 Abril + 28 Outubro a 04 Novembro				Temporada Média 29 Abril a 19 Agosto + 30 Setembro a 21 Outubro				Temporada Alta 26 Agosto / 23 Setembro			
	Cat.	Apto. Duplo	Supl. Ind.	Apto. Triple	Cat.	Apto. Duplo	Supl. Ind.	Apto. Triple	Cat.	Apto. Duplo	Supl. Ind.	Apto. Triple
Tour 12 Dias Turquia e Grécia Iti MD530	A	2.390	800	2.240	A	2.510	840	2.315	A	2.650	875	2.410
	B	2.595	940	2.410	B	2.750	975	2.510	B	2.890	1.025	2.595
	C	2.825	1.095	2.595	C	2.950	1.130	2.690	C	3.130	1.190	2.810
	D	3.175	1.470	2.860	D	3.325	1.520	2.960	D	3.475	1.560	3.075

• Taxas de permanência e impostos dos estabelecimentos hoteleiros que são cobrados pelas autoridades locais em determinadas cidades. Preço aproximado e pagamento direto pelo cliente ao hotel € 6.

*Viagem sujeita a cláusulas especiais de cancelamento. Consulte Condições Gerais

Turquia e Grécia Espetacular

16 Dias

A partir de 2.390 €

17 17

Visitando: Istambul / Ankara / Capadócia / Konya / Pamukkale / Hierápolis / Éfeso / Kusadasi / Cruzeiro Pelo Mar Egeu: Atenas / Metéora / Kalambaka / Delfos / Olímpia / Argolida

Saídas 2019
A ISTAMBUL: SÁBADOS 09 de março até 09 de novembro de 2019

** A saída de 20 de abril não visita a ilha de Creta
**Todas as saídas do cruzeiro são realizadas no barco Celestial OLYMPIA

Dia 1º (Sáb): **Istambul**
Chegada ao aeroporto e traslado ao hotel. Dia livre para nosso primeiro contato com a cidade e quem sabe chegar a passear pelo Grande Bazar. Acomodação no hotel.

Dia 2º (Dom): **Istambul**
Café da manhã e visita da Mesquita Azul considerada como a mais perfeita das mesquitas otomanas. O Hipódromo romano. Na continuação iremos ao Palácio de Topkapi, residência dos sultões até o século XIX onde está a maior parte dos objetos de valor dos sultões otomanos. Almoço. A visita de Santa Sófia, uma melhor amostra da arte bizantina e uma das maiores realizações da humanidade. Acomodação no hotel.

Dia 3º (Seg): **Istambul / Ankara**
Café da manhã Saída até Ankara, passando pelas montanhas de Bolu, chegada à Ankara, capital da república e visita do mausoléu de Ataturk, o fundador da república turca. Almoço. Continuação da visita com o Mausoléu da Independência que abriga uma estátua de cera de Atatürk, seus escritos, cartas e objetos pessoais, assim como uma exposição de fotografias, gravações de momentos importantes de sua vida e da constituição da república. Jantar e acomodação no hotel.

Dia 4º (Ter): **Ankara / Capadócia**
Café da manhã. Saída até à Capadócia para visita desta maravilhosa região, uma mescla dos caprichos da natureza e arte humana. Em rota visitaremos um Kervansaray (típica pousada medieval da rota de Seda). Continuação até a cidade subterrânea de Özkonak ou Kaymakli, escavadas pelas primeiras comunidades cristã. Visita de Ibrahimpasa, povoado típico da região com suas casas de diferentes culturas. Passeio no vale de Pasabag. Almoço. Visita do museu ao ar livre de Göreme com as igrejas rupestres decoradas com frescor. Jantar e acomodação no hotel.

Dia 5º (Qua): **Capadócia**
Café da manhã e visita do vale de Uçhisar onde podemos contemplar a antiga fortaleza escavada em rocha. Visita do vale Kiliçlar, onde veremos as formações mais curiosas da Capadócia. Almoço. Próxima parada no vale de Avcilar e Güvercinlik onde desfrutaremos de uma incrível paisagem. Continuaremos na visita de uma famosa oficina de almofadas e pedras semi-preciosas onde podemos encontrar qualidade e bom preço. Jantar e acomodação no hotel.

Dia 6º (Qui): **Capadócia / Konya / Pamukkale**
Café da manhã e saída até Konya, em rota visita de uma típica pousada medieval de rota de Seda. Visita do Mosteiro dos Derviches Dançantes, fundado por Mevlana. Continuação à Pamukkale. Almoço. Visita de Pamukkale, famosa por suas cataratas calcárias petrificadas que são formadas por causa da cal da água que emana na região. Maravilha natural de gigantescas cataratas brancas, estalactites e piscinas naturais procedentes de fontes termais. Visita de Hierápolis, com suas necrópoles com mais de 150 mil tumbas. Jantar e acomodação no hotel.

Dia 7º (Sexta): **Pamukkale / Hierápolis / Éfeso / Kusadasi**
Café da manhã e saída até Éfeso, a capital da Ásia Menor na época romana. Visita dos vestígios arqueológicos, onde destaca-se o templo de Adriano e a biblioteca de Celso. Almoço. Possibilidade de visitar um típico centro de produção de peles. Jantar e acomodação no hotel.

Dia 8º (Sábado): **Kusadasi / Embarque no Cruzeiro Patmos**
Café da manhã no hotel. Traslado ao porto de Kusadasi, embarque no cruzeiro às 13h00 e saída à Patmos. Chegada às 17h45. Desembarque e tempo livre para poder realizar a excursão opcional ao monastério de São João e a Gruta do Apocalipse. Embarque novamente com saída às 21h. Jantar a bordo.

Dia 9º (Domingo): **Em Cruzeiro: *Creta /Santorini**
Chegada a primeira hora na Ilha de Creta. Desembarque e tempo livre para realizar uma excursão opcional ao Palácio de Knossos, a qual foi capital pré-histórica da civilização Minóica. Saída às 12h00 até à Ilha de Santorini. Desembarque às 16h30 e teremos tempo livre ou possibilidade de realizar uma excursão opcional desta charmosa ilha. Regresso ao barco e saída novamente às 21:30. Pensão completa a bordo.

Dia 10º (Segunda): **Atenas**
Pela manhã às 7h, chegada ao porto de Pireus. Café da manhã e desembarque. Dia livre em Atenas. Acomodação no hotel.

Dia 11º (Terça): **Atenas**
Café da manhã. Saída para realizar nossa primeira visita ao Estádio Panatenaico, construído em puro mármore branco, onde foram celebrados os primeiros Jogos Olímpicos da era moderna (1896). Paramos para contemplar o templo dedicado a Zeus, pai de todos os deuses. Continuação da visita panorâmica pelas avenidas mais importantes da cidade, o Parlamento com a Tumba do Soldado Desconhecido, onde se realiza a tradicional troca de guardas, Museu da Moeda, Catedral Católica, o conjunto de edifícios neoclássicos da Academia, Universidade e Biblioteca Nacional, Arco de Adriano. Visita ao recinto arqueológico de Acrópoles: os Propileos, a porta por onde passavam as procissões das Panateneas, nas quais jovem levavam oferendas e presentes, o Templo de Atena Niké (**Atena Vitoriosa**) em memória da vitória sobre os Persas, o Templo de Erecteion com as esculturas representando belas donzelas sustentando o teto da varanda, consagrado as antigas divindades atenienses como Poseidon e Atenas, os dois deuses que de acordo com a lenda disputaram a proteção da cidade e o Parthenon. Tarde livre. Acomodação no hotel.

Dia 12º (Quarta): **Atenas / Epidauro / Micenas / Olímpia**
Café da manhã e saída pela rodovia costeira até o Canal do Corinto, onde haverá uma breve parada. Visita do famoso teatro de Epidauro. Continuação até Nauplia e breve parada. Visita do recinto arqueológico de Micenas e saída até Olímpia através das planícies de Arcádia, Trípoli e Megalópoles. Chegada ao berço dos Jogos Olímpicos. Jantar e acomodação no hotel.

Dia 13º (Quinta): **Olímpia / Delfos**
Café da manhã. Visita de Olímpia. Visitaremos o Templo de Zeus, o Templo de Hera, o Estádio, o Museu, etc. Saída até Delfos atravessando a famosa Ponte Colgante cruzando as pitorescas cidades de Nafpaktos (**Lepanto**) e Itea. Jantar e acomodação no hotel.

Dia 14º (Sexta): **Delfos / Kalambaka**
Café da manhã e visita de Delfos. Visitaremos o Santuário, o tesouro dos atenienses, o Oráculo

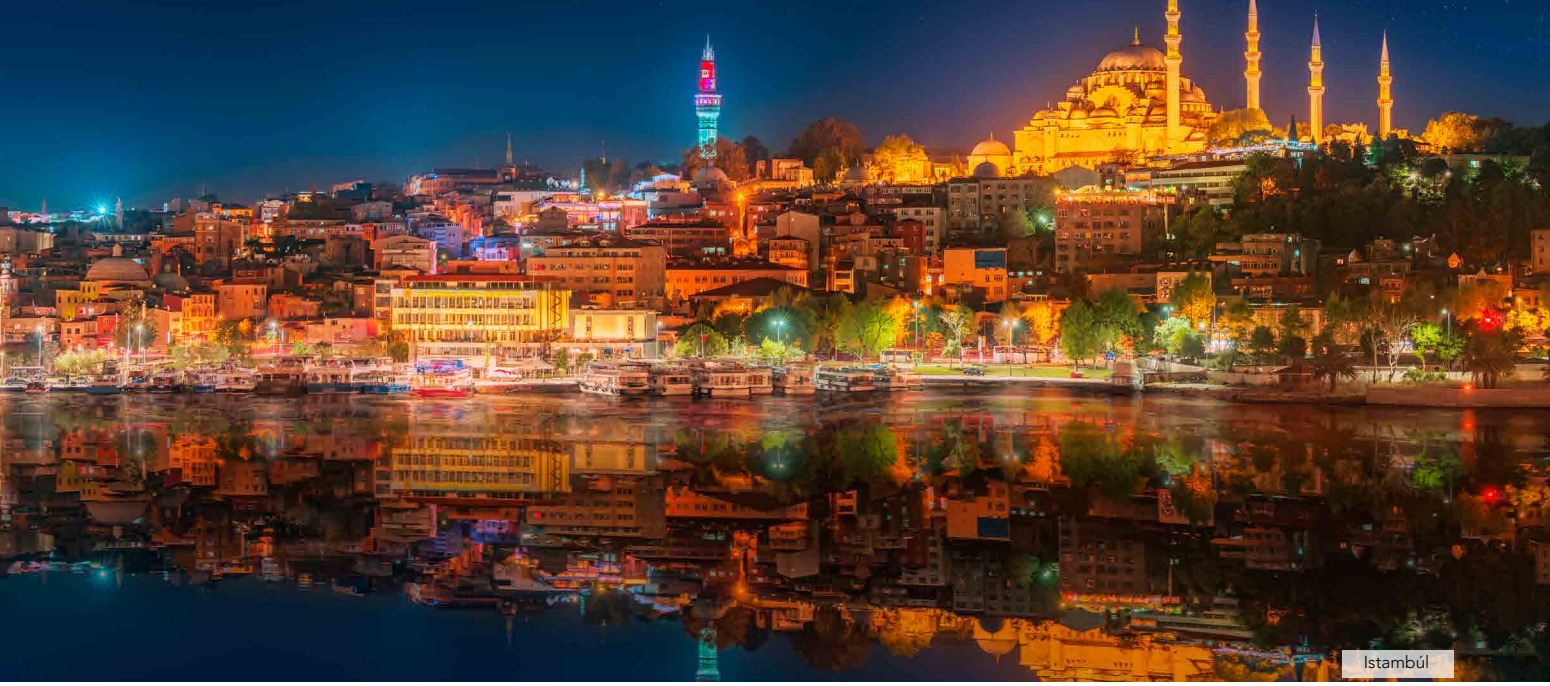
Istambúl

da Pitonisa, o Museu e as Agias de Filipo. Depois da visita continuaremos com a nossa viagem até Kalambaka passando pelas cidades típicas da Grécia central. Jantar e acomodação no hotel.

Dia 15º (Sábado): **Kalambaka / Metéora / Atenas**
Café da manhã e visita de Metéora em meio a um cenário surpreendente, pendurado em altas rochas parecendo estar suspenso no ar, encontraremos mosteiros que guardam tesouros históricos e religiosos. Regresso à Atenas. Acomodação no hotel.

Dia 16º (Domingo): **Atenas**
Café da manhã. Em horário apropriado, traslado ao aeroporto para embarque em voo de regresso. Fim dos nossos serviços. Até uma próxima viagem!

Obs: os apartamentos deverão ser desocupados até às 10h.

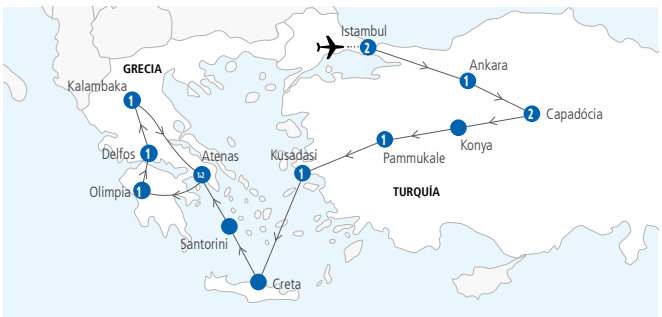

O Tour Inclui

- Todos os traslados necessários desde o aeroporto de Ataturk. Em caso de chegada no aeroporto de Saw (Sabiha Gokcen) aplicamos um suplemento segundo página 12.
- Acomodação e café da manhã nos hotéis da categoria selecionada.
- Almoços e jantares indicados no programa (sem bebidas).
- 1 Excursão no cruzeiro incluída no programa.
- Bebidas incluídas no cruzeiro "Blue Drinks".
- Seguro de assistência MAPAPLUS.

Não inclui

- Taxas de embarque nem gorjetas a bordo. Preço por pessoa **145 € NETO**
- Excursões opcionais de cruzeiro não incluídas no programa.
- Bebidas durante os almoços e jantares (exceto nos cruzeiros que estão incluídas).

Hotéis previstos ou similares

Categoria A	
Istambul	Black Bird / Antik Hotel 4*
Ankara	Turist / Altinel 4*
Capadócia	By Kapadokya /Avrasya 4*
Pamukkale	Tripolis / Polat 4*
Kusadasi	Marina / Royal Palace 4*
Cruzeiro Celestyal Cruises	Cabine Duplo Interior Estándar IA-IB
Atenas	Dorian Inn / Crystal City 3*
Olympia	Neda 3*
Delfos	Hermes / Olympic 3*
Kalambaka	Orfeas 3*

Categoria B	
Istambul	Piya Sport / Zürich 4*Sup
Ankara	Turist / Altinel 4*
Capadócia	By Kapadokya /Avrasya 4*
Pamukkale	Tripolis / Polat 4*
Kusadasi	Marina / Royal Palace 4*
Cruzeiro Celestyal Cruises	Cabine Duplo Exterior Estándar XA
Atenas	Polis Grand / Stanley 4*
Olympia	Arty Grand / Amalia 4*
Delfos	Amalia 4*
Kalambaka	Amalia 4*

Categoria C	
Istambul	Wyndham Old City / Barcelo Eresin 5*
Ankara	Bera / Swissotel 5*
Capadócia	Ramada / Double Tree By Hilton 5*
Pamukkale	Pam Thermal / Richmond Thermal 5*
Kusadasi	Le Bleu / Charisma 5*
Cruzeiro Celestyal Cruises	Cabine Duplo Exterior Premiun XB
Atenas	Zafolia / Titania 4*
Olympia	Arty Grand / Amalia 4*
Delfos	Amalia 4*
Kalambaka	Amalia 4*

Categoria D	
Istambul	The Marmara/ Divan Hotel/ Hilton Hotel 5*
Ankara	Bera / Swissotel 5*
Capadócia	Ramada / Double Tree By Hilton 5*
Pamukkale	Pam Thermal / Richmond Thermal 5*
Kusadasi	Le Bleu / Charisma 5*
Cruzeiro Celestyal Cruises	Cabine Duplo Exterior Deluxe XC
Atenas	Wydham Grand Athens / NJV Athens Plaza 5*
Olympia	Arty Grand / Amalia 4*
Delfos	Amalia 4*
Kalambaka	Amalia 4*

Preço por Pessoa em € Euros em Apartamento Duplo

Tour	Temporada Baixa 09 Março a 20 Abril + 26 Outubro a 09 Novembro				Temporada Média 27 Abril a 24 Agosto + 28 Setembro a 19 Outubro				Temporada Alta 31 Agosto / 21 Setembro			
	Cat.	Apto. Duplo	Supl. Ind.	Apto. Triple	Cat.	Apto. Duplo	Supl. Ind.	Apto. Triple	Cat.	Apto. Duplo	Supl. Ind.	Apto. Triple
Tour 16 Dias Turquia e Grécia Iti MD531	A	2.395	910	2.270	A	2.495	950	2.340	A	2.595	975	2.415
	B	2.660	1.075	2.495	B	2.775	1.095	2.575	B	2.890	1.140	2.650
	C	2.895	1.270	2.710	C	3.025	1.310	2.790	C	3.150	1.350	2.875
	D	3.340	1.660	3.050	D	3.460	1.700	3.125	D	3.580	1.730	3.210

• Taxas de permanência e impostos dos estabelecimentos hoteleiros que são cobrados pelas autoridades locais em determinadas cidades. Preço aproximado e pagamento direto pelo cliente ao hotel € 12.

*Viagem sujeita a cláusulas especiais de cancelamento. Consulte Condições Gerais

Tel Aviv

Grande Gira do Médio Oriente

13, 20 ou 27 Dias

A partir de 1.925 €

10-24 13-22

Visitando: Istambul / Capadócia / Konya / Pamukkale / Éfeso / Kusadasi / Cruzeiro Pelo Mar Egeu : Atenas / Cairo / Cruzeiro Pelo Nilo de 3 Noites e Terra Santa

Saídas 2019

A ISTAMBUL: SÁBADOS 09 de março até 09 de novembro de 2019

** A saída de 20 de abril não visita a ilha de Creta

** Todas as saídas do cruzeiro são realizadas no barco Celestial OLYMPIA

Dia 1º (Sáb): Istambul
Chegada ao aeroporto e traslado ao hotel. Dia livre para nosso primeiro contato com a cidade e quem sabe chegar a passear pelo Grande Bazar. Acomodação no hotel.

Dia 2º (Dom): Istambul
Café da manhã e saída para visitar o bazar das especiarias e o famosíssimo templo de Santa Sofia. Continuaremos nosso passeio com um cruzeiro pelo Bósforo e almoço em restaurante local. Regresso ao hotel e acomodação no hotel.

Dia 3º (Seg): Istambul
Café da manhã e saída para visita da parte antiga onde estão concentrados os monumentos mais destacados Otomanos e Bizantinos. Começaremos com a visita do Palácio de Topkapi, o famoso recinto gigantesco dirigido pelo Império Otomano durante quase 400 anos. Continuaremos com a visita do Hipódromo e seguiremos até a famosa Mesquita Azul, a única do mundo com 6 mirantes. Nossa excursão terminará no Grande Bazar para podermos percorrer livremente suas mais de 4.500 lojas, retorno por sua conta ao hotel. Acomodação no hotel.

Dia 4º (Ter): Istambul / Capadócia
Café da manhã e saída até o aeroporto para tomar o voo doméstico até Capadócia. Na chegada visitaremos a vila de Avanos, o mercado da cerâmica e a fortaleza de Uçhisar. Almoço em restaurante local. No final da tarde traslado ao hotel. Jantar e acomodação no hotel.

Dia 5º (Qua): Capadócia
Café da manhã. Começaremos nossa vista pelo museu ao ar livre de Göreme com as igrejas rupestres decoradas com frescor. Logo visitaremos a cidade subterrânea de Özkonak escavadas pelas primeiras comunidades cristãs. Almoço em restaurante local. No final da tarde traslado ao hotel. Jantar e acomodação no hotel.

Dia 6º (Qui): Capadócia / Konya / Pamukkale
Café da manhã e saída até Konya. Visitaremos o Mosteiro dos Derviches Dançantes, fundado por Mevlana. Almoço. Continuação até Pamukkale, maravilha natural de gigantescas cataratas brancas, estalactites e piscinas naturais procedentes de fontes termais. Chegada ao hotel. Jantar e acomodação no hotel.

Dia 7º (Sex): Pamukkale / Éfeso / Kusadasi
Café da manhã e visita de Pamukkale, famosa por suas cataratas calcárias petrificadas que são formadas por causa da cal da água que emana na região. Visita de Hierápolis, a qual possui uma necrópole com mais de 150 mil tumbas. Almoço e saída até Éfeso, a capital da Ásia Menor na época romana. Visita dos vestígios arqueológicos, onde destaca-se o Templo de Adriano, o Grande Teatro e a Biblioteca de Celso. Visita da Casa da Virgem Maria. Continuação até Kusadasi. Jantar e acomodação no hotel.

Dia 8º (Sáb): Kusadasi / Embarque no Cruzeiro Patmos
Café da manhã no hotel. Traslado ao porto, e embarque em cruzeiro às 13h00 com saída à Patmos. Chegada às 17h45. Desembarque e tempo livre para poder realizar uma excursão opcional ao Mosteiro de São João e a Gruta do Apocalipse. Embarque novamente para sair às 21h30. Jantar a bordo.

Dia 9º (Dom): Em Cruzeiro: *Creta / Santorini
Chegada a primeira hora à Ilha de Creta. Desembarque e tempo livre para realizar uma excursão opcional do Palácio de Knossos, o qual foi capital pré-histórica da civilização Minóica. Saída às 12h00 até à Ilha de Santorini. Desembarque às 16h30 e excursão incluída onde passearemos pelo pitoresco povoado de Megalojori, onde poderemos apreciar a típica arquitetura da ilha, depois seguiremos à Oía e continuaremos até o norte da ilha. Ao fundo as localidades de Kmári e Monólitos e cruzaremos Firá e os pequenos povoados tradicionais de Firostefani e Imerovigli, com sua peculiar arquitetura e beleza, para continuarmos até Oía. Durante o trajeto desfrutaremos da armoniosa caldeira, as ilhas de Thirassia e Palea e Néa Kameni, uma visita panorâmica sem igual. Em Oía poderemos desfrutar de lojas, tirar fotos e descobrir os telhados característicos dos edifícios em rocha e as homogêneas casas dos capitães e finalmente o bairro de Ammúdi aos pés da caldeira. Saída novamente às 21h30. Pensão completa a bordo.

Dia 10º (Seg): Atenas
Pela manhã às 7h, chegada ao porto de Pireus. Café da manhã e desembarque. Dia livre em Atenas. Acomodação no hotel.

Dia 11º (Ter): Atenas
Café da manhã. Saída para realizar nossa primeira visita do Estádio Panatenaico de Atenas, onde deu lugar as primeiras Olimpíadas da era moderna (1896). Entraremos para contemplar o templo dedicado à Zeus, pai de todos os deuses. Continuação da visita panorâmica pelas avenidas mais importantes da cidade, o Parlamento com a Tumba do Soldado Desconhecido, onde se realiza a tradicional troca de guarda, o Museu da Moeda, a Catedral Católica, o conjunto de edifícios neoclássicos da Academia, a Universidade e a Biblioteca Nacional e o Arco de Adriano. Visita ao recinto arqueológico de Acrópoles, Propileos e o Templo Jônico de Atenas Nike, em memória da vitória sobre os Persas, original Templo Jônico consagrado pelas antigas divindades atenienses como Poseidon e Atenas, os deuses que de acordo com a lenda disputam a proteção da cidade. Tarde livre e acomodação no hotel.

Dia 12º (Qua): Atenas
Café da manhã. Dia livre para desfrutar desta cidade ou fazer uma visita opcional de dia completo à Delfos. Acomodação no hotel.

Dia 13º (Qui): Atenas / O Cairo
Café da manhã no hotel. Na hora prevista traslado ao aeroporto para tomar o voo até O Cairo. Chegada e traslado ao hotel. Acomodação no hotel.

Para os passageiros terminando os serviços em Atenas: Café da manhã. Em horário apropriado, traslado ao aeroporto para embarque em voo de regresso. Fim dos nossos serviços. Até uma próxima viagem!
Obs: os apartamentos deverão ser desocupados até às 10h.

Dia 14º (Sex): O Cairo / Aswan / Cruzeiro Nilo
Café da manhã e traslado ao aeroporto para tomar o voo à Aswan. Chegada e traslado ao barco. Acomodação em camarotes. Jantar e noite a bordo.

Dia 15º (Sáb): Em Cruzeiro
Acomodação e pensão completa a bordo. Possibilidade de tomar uma excursão opcional em ônibus à Abu Simbel para visitar seus impressionantes templos de Ramsés II e Nefertari, resgatados das profundezas do Nilo. **(Visita incluída no Pacote Plus P+)** Visita da presa alta de Aswan.

Dia 16º (Dom): Em Cruzeiro
Kom Ombo. Visitaremos seu templo situado em uma plataforma rochosa na curva do Nilo. Chegada à Edfú. Visita do templo mais bem conservado do Egito, dedicado ao deus Horus. Pensão completa a bordo.

Dia 17º (Seg): Cruzeiro Pelo Nilo / O Cairo
Café da manhã, visita do Templo de Luxor, dedicado ao deus Amón-Ra onde destaca-se a avenida das Esfinges, o Obelisco, as estátuas de Ramsés II e Naos. Visita do Templo de Karnak, onde foram descobertas mais de 18.000 estátuas. Opcionalmente cruzaremos as margens oeste do Nilo para visitar o Vale dos Reis e conhecer as fabulosas estátuas dos Colossos de Memnon e o Templo de Hatshepsut. **(Visita ao Vale dos Reis incluída no Pacote Plus P+)**. Almoço a bordo e traslado ao aeroporto para tomar o voo até O Cairo. Chegada e traslado ao hotel. Acomodação no hotel.

Dia 18º (Ter): O Cairo
Café da manhã. Durante esses dias incluímos uma visita as mundialmente famosas Pirâmides de Gizeh e a Esfinge com entrada ao recinto. Opcionalmente sugerimos fazer uma visita ao Museu Egípcio, Mesquitas e Cidadela com almoço. **(Visita e almoço incluídos no Pacote Plus P+)**. Acomodação no hotel.

Dia 19º (Qua): O Cairo
Café da manhã. Dia livre para disfrutar desta cidade ou fazer alguma visita opcional. Acomodação no hotel.

Dia 20º (Qui): Cairo / Tel Aviv / Jerusalem
Café da manhã e tempo livre em Cairo. Na hora oportuna traslado ao aeroporto para tomar voo à Tel Aviv. Chegada e traslado ao nosso hotel em Jerusalém. Acomodação no hotel.

Para os passageiros terminando os serviços em O Cairo: Café da manhã. Em horário apropriado, traslado ao aeroporto para embarque em voo de regresso. Fim dos nossos serviços. Até uma próxima viagem!

Obs: os apartamentos deverão ser desocupados até às 10h.

Dia 21° (Sex): **Jerusalém (Cidade Nova e Belém)**
Café da manhã. Saída para uma visita da Cidade Nova de Jerusalém. Visita do Santuário de Libro no Museu de Israel, onde estão expostos os manuscritos do Mar Morto e o modelo que representa a Cidade de Jerusalém nos tempos de Jesus. Vista da Universidade Hebrea de Jerusalém prosseguindo até Ein Karem, pitoresco bairro de Jerusalém para visitar o Santuário de São João Batista. Continuação ao Memorial Yad Vashem, monumento recordatório aos 6 milhões de judeus mortos no holocausto. Pela tarde viagem até Belém. Visita da Igreja da Natividade, da Gruta do Nascimento e Capelas de São Jerônimo. Regresso à Jerusalém. Jantar e acomodação no hotel em Jerusalém.

Dia 22° (Sáb): **Jerusalém (Cidade Velha)**
Café da manhã. Saída via Monte Scopus até o Monte dos Olivos. Panorama da cidade Santa amuralhada. Continuação até Getsêmani, Basílica da Agonia. Logo Muro Ocidental (**Muro das Lamentações**), a via Dolorosa, a Igreja do Santo Sepulcro, seguimos até o Monte Sião, para visitar a tumba do Rei Davi, o Cenáculo e a Abadia da Dormição. Jantar e acomodação no hotel em Jerusalém.

Dia 23° (Dom): **Jerusalém / Vale Do Jordão / Safed / Galiléia**
Café da manhã. Saída via Deserto da Judéia, cercando a cidade de Jericó e apreciando ao longo do caminho o Monte das Tentações. Viajaremos através do Vale do Jordão até Beit Schean, uma das principais cidades de decápolis grega cuja importância estratégica devido a formação geográfica. Visita das escavações. Continuação até Yardenit (lugar do batismo), as margens do rio Jordão. Seguiremos nosso passeio até as alturas do Golán com destino a Safed, cidade da Cabala, visita da antigas Sinagogas e a Colônia dos Artistas. Jantar e acomodação no hotel em Kibbutz na Galiléia.

Dia 24° (Seg): **Galiléia / Nazaré / Tiberiades**
Café da manhã. Saída via Cana da Galiléia até Nazaré para visitar a Basílica da Anunciação e a Carpintaria de São José. Na continuação prosseguiremos rumo à Tabgha, lugar da multiplicação dos pães e peixe, chegada a Capernahum, o Ministério mais importante dos últimos quatro anos de Jesus, visita das ruínas de uma antiga Sinagoga do segundo século. Seguiremos rumo a cidade de Tiberíades. Breve visita a Fábrica de Diamantes segunda indústria mais importante do país. Jantar e acomodação no hotel em Kibbutz na Galiléia.

Dia 25° (Ter): **Acre / Haifa / Caesarea / Jaffa / Tel Aviv**
Café da manhã. Saída até a cidade de Acre para visitar a antiga fortaleza dos cruzados, prosseguimos a Haifa, passeio pela cidade incluindo o templo Bahai e os jardins persas. Saída até Cesarea para visitar o teatro romano, cidade cruzada e o aqueduto da época dos cruzados. Continuação até Tel Aviv pela via costeira. Breve visita da antiga cidade de Jaffa e Tel Aviv. Jantar e acomodação no hotel em Tel Aviv.

Dia 26° (Qua): **Tel Aviv**
Café da manhã. Dia livre para desfrutar desta interessante cidade ou realizar uma visita opcional a Massada e Mar Morto. Jantar e acomodação no hotel em Tel Aviv.

Dia 27° (Qui): **Tel Aviv**
Café da manhã. Em horário apropriado, traslado ao aeroporto para embarque em voo de regresso. Fim dos nossos serviços. Até uma próxima viagem!

Obs: os apartamentos deverão ser desocupados até às 10hs.

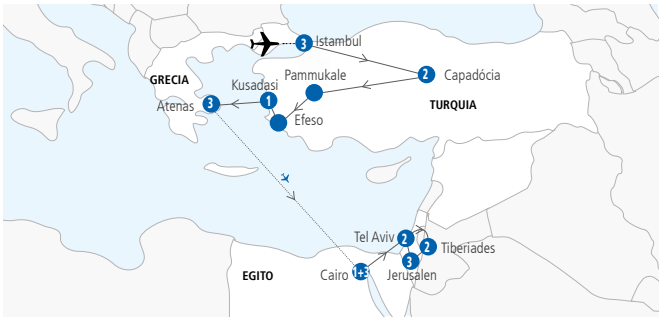

O Tour Inclui

- Todos os traslados necessários desde o aeroporto de Ataturk. Em caso de chegada no aeroporto de Saw (Sabiha Gokcen) aplicamos um suplemento segundo página 12.
- Todas as visitas indicadas no itinerário.
- Acomodação e café da manhã nos hotéis de Istambul, Atenas e Cairo.
- Circuito de Capadócia, Cruzeiro pelo Egeu e Cruzeiro pelo Nilo em pensão completa.
- Circuito Terra Santa em Meia Pensão (6 jantares).
- Aéreos em classe turista: Istambul/Capadócia, Atenas/Cairo, Cairo/Aswan, Luxor/Cairo e Cairo/Tel Aviv.
- 1 Excursão no cruzeiro incluída no programa.
- Bebidas no cruzeiro "Blue Drinks".
- Seguro de assistência Mapaplus.

Não inclui

- CRUZEIRO pelo Egeu: Taxas de embarque nem gorjetas à bordo. Preço por pessoa **145 € NETO**
- CRUZEIRO pelo Egeu: Excursões opcionais do cruzeiro não incluídas no programa.
- Gorjetas no cruzeiro do Nilo (pagamento à bordo).
- Bebidas durante os almoços e jantares (exceto em cruzeiro pelo mar Egeu que está incluído).

Preço por Pessoa em € Euros em Apartamento Duplo

Tour	Cat.	Apartamento Duplo	Supl. Indiv.	Apartamento Triple
Tour 13 Dias: Turquia / Grécia 09 Mar a 20 Abril + 26 Oct a 09 Novi Iti MD532	A	1.925	775	1.795
	B	2.125	870	1.960
	C	2.375	1.125	2.190
Tour 13 Dias: Turquia / Grécia 27 Abr a 24 Ago + 28 Sep a 19 Oct Iti MD532	A	2.025	815	1.870
	B	2.240	915	2.040
	C	2.495	1.160	2.275
Tour 13 Dias: Turquia / Grécia 31 Agosto / 21 Setembro Iti MD532	A	2.125	850	1.940
	B	2.350	940	2.110
	C	2.625	1.195	2.350

Tour	Cat.	Data	Apto.Duplo	Supl. Indiv.	Apto. Triple
Tour 20 Dias: Turquia / Grécia / Egito Iti MD534	A	09 Mar / 30 Mar	3.375	1.110	3.230
		06 Abr / 20 Abr	3.525	1.185	3.380
		27 Abr / 24 Ago	3.475	1.140	3.295
		31 Ago / 21 Set	3.590	1.170	3.375
		28 Set / 09 Nov	3.475	1.140	3.295
Tour 20 Dias: Turquia / Grécia / Egito Iti MD534	B	09 Mar / 30 Mar	3.750	1.360	3.560
		06 Abr / 20 Abr	3.925	1.415	3.675
		27 Abr / 24 Ago	3.860	1.390	3.640
		31 Ago / 21 Set	3.970	1.425	3.710
		28 Sep / 09 Nov	3.860	1.390	3.640
Tour 20 Dias: Turquia / Grécia / Egito Iti MD534	C	09 Mar / 30 Mar	3.970	1.570	3.760
		06 Abr / 20 Abr	4.275	1.650	4.125
		27 Abr / 24 Ago	4.090	1.600	3.840
		31 Ago / 21 Set	4.215	1.640	3.920
		28 Set / 09 Nov	4.090	1.600	3.840

Tour	Cat.	Data	Apto.Duplo	Supl. Indiv.	Apto. Triple
Tour 27 Dias: Turquia, Grécia, Egito e Israel Iti MD535	A	09 Mar / 30 Mar	5.350	1.690	5.210
		06 Abr / 20 Abr	5.560	1.750	5.350
		27 Abr / 24 Ago	5.450	1.725	5.275
		31 Ago / 21 Set	5.560	1.750	5.350
		28 Set / 09 Nov	5.450	1.725	5.275
Tour 27 Dias: Turquía, Grécia, Egito e Israel Iti MD535	B	09 Mar / 30 Mar	5.840	1.990	5.660
		06 Abr / 20 Abr	6.125	2.185	5.915
		27 Abr / 24 Ago	5.960	2.025	5.740
		31 Ago / 21 Set	6.075	2.060	5.815
		28 Set / 09 Nov	5.960	2.025	5.740
Tour 27 Dias: Turquía, Grécia, Egito e Israel Iti MD535	C	09 Mar / 30 Mar	6.240	2.300	6.030
		06 Abr / 20 Abr	6.595	2.435	6.395
		27 Abr / 24 Ago	6.360	2.340	6.125
		31 Ago / 21 Set	6.480	2.375	6.195
		28 Set / 09 Nov	6.360	2.340	6.125

EXCURSÃO OPCIONAL A MASSADA E MAR MORTO: Preço por pessoa 130 €

Pacote Plus

EGITO: **300 €**

- Visita de dia completo no Museu Egípcio, Mesquita e Cidadela com almoço
- Visita do Vale dos Reis em Luxor
- Excursão à Abu Simbel desde Aswan em ônibus

Hotéis previstos ou similares

Categoria A	
Istambul	Black Bird / Antik 4*
Capadócia	By Kapadokya / Avrasya 4*
Pamukkale	Tripolis / Ninova 4*
Efeso/Kusadasi	Marina / Royal Palace 4*
Cruzeiro Egeo	Cat IA/IB (Interior Estándar)
Atenas	Dorian Inn / Crystal City
Cairo	Barcelo / Grand Pyramids
Cruzeiro Nilo	Radamis II / Nile Dolphin
Jerusalem	Jerusalem Gate / Jerusalem Gold 3*
Galilea	Kibbutz hotel
Tiberiades	Jacob Tiberias / Prima Galil 3*
Tel Aviv	Sea Net / Deborah / Olympia 3*

Categoria B	
Istambul	Piya Sport / Zürich 4*Sup
Capadócia	By Kapadokya / Avrasya 4*
Pamukkale	Tripolis / Ninova 4*
Efeso/Kusadasi	Marina / Royal Palace 4*
Cruzeiro Egeo	Cat XA (Exterior Standard)
Atenas	Polis Grand / Stanley 4*
Cairo	Meridien Pyramides 5*
Cruzeiro Nilo	Nile Premium / Amarco
Jerusalem	Prima Park / Rimonin Jerusalem 4*
Galilea	Kibbutz hotel
Tiberiades	Royal plaza / Golan 4*
Tel Aviv	Grand beach / BY 14 4*

Categoria C	
Istambul	Wyndham Old City/Barcelo Eresin 5*
Ankara	Bera / Altinel 5*
Pamukkale	Pam Thermal / Richmond Thermal / Doga Thermal 5*
Efeso/Kusadasi	Le Bleu / Charisma 5*
Cruzeiro Egeo	Cat XB (Exterior Premium)
Atenas	Zafolia / Titania 4*
Cairo	Ramses Hilton 5*
Cruzeiro Nilo	Nile Premium / Amarco
Jerusalem	Grand Court / Leonardo 4* Sup
Galilea	Kibbutz hotel
Tiberiades	Ron Beach/Lake House/Leonardo 4* Sup
Tel Aviv	Metropolitan / By 14 4* Sup

Suplemento de Alta Temporada em Israel:

Aplica-se nas seguintes datas iniciando em Tel AVIV no 20° dia do Tour:

Categoria A	
Supl Saídas 25/Abr, 09/Mai, 16/Mai, 08/Ago, 15/Ago, 22/Ago, 26/Set, 10/Out	90
Supl Saídas 18/Abr, 17/Out	320
Categoria B	
Supl Saídas 25/Abr, 09/Mai, 16/Mai, 08/Ago, 15/Ago, 22/Ago, 26/Set, 10/Out	100
Supl Saídas 18/Abr, 17/Out	320
Categoria C	
Supl Saídas 25/Abr, 09/Mai, 16/Mai, 08/Ago, 15/Ago, 22/Ago, 26/Set, 10/Out	100
Supl Saídas 18/Abr, 17/Out	320

• Taxas de permanência e impostos dos estabelecimentos hoteleiros que são cobrados pelas autoridades locais em determinadas cidades. Preço aproximado e pagamento direto pelo cliente ao hotel € 6.

*Viagem sujeita a cláusulas especiais de cancelamento. Consulte Condições Gerais