

TESOUROS ESCANDINAVOS E OS BÁLTICOS

Saídas Garantidas 2024

SUÉCIA, FINLÂNDIA, ESTÔNIA, LETÔNIA E LITUÂNIA - 11 DIAS

Conheça a elegante Estocolmo, conhecida como "A bela sobre as águas" e Helsinque, a capital da Finlândia, com a sua arquitetura de vanguarda e lojas de design escandinavo. Descubra a diversidade e riqueza histórica dos 3 países Bálticos, tão semelhantes e simultaneamente tão diferentes, se prepare para ser surpreendido.

DIA 01 – QUARTA-FEIRA – ESTOCOLMO

Chegada por conta própria ao hotel.

(traslado de chegada pode ser adicionado com suplemento)

Encontro com o guia acompanhante da viagem às 19:00 na recepção do hotel.

Alojamento.

DIA 02 – QUINTA - FEIRA - ESTOCOLMO

Café da manhã no hotel.

Na parte da manhã visita panorâmica guiada a Estocolmo. A cidade é uma das mais bonitas da Escandinávia, graças à sua geografia e seus imponentes monumentos carregados de história. Visitaremos a parte antiga da cidade *Gamla Stan*, com suas pequenas praças, ruelas e edifícios coloridos. Contemplaremos o exterior do Palácio Real, a Catedral, o Parlamento e a Casa dos Nobres. Tarde livre para conhecer esta maravilhosa cidade, conhecida como "Rainha das Águas", ou realizar um passeio opcional à prefeitura de Estocolmo e ao museu do navio de guerra Vasa que naufragou na sua viagem inaugural no séc. XVII. Este é um dos museus mais visitados na Escandinávia.

Alojamento.

DIA 03 – SEXTA-FEIRA – ESTOCOLMO - HELSINQUE

Café da manhã no hotel.

Manhã livre para nos despedirmos da capital da Suécia. À tarde traslado para o porto para fazer o cruzeiro noturno TALLINK com destino a Helsinque. Durante a travessia poderemos apreciar a beleza das paisagens do arquipélago sueco que conta com mais de 24.000 ilhas. Os clientes deverão preparar uma bolsa de mão para o pernoite no navio, pois não terão acesso às bagagens durante a viagem.

Jantar a bordo com bebidas incluídas *ad libitum* e alojamento em cabines exteriores.

DIA 04 – SÁBADO – HELSINQUE

Café da manhã a bordo.

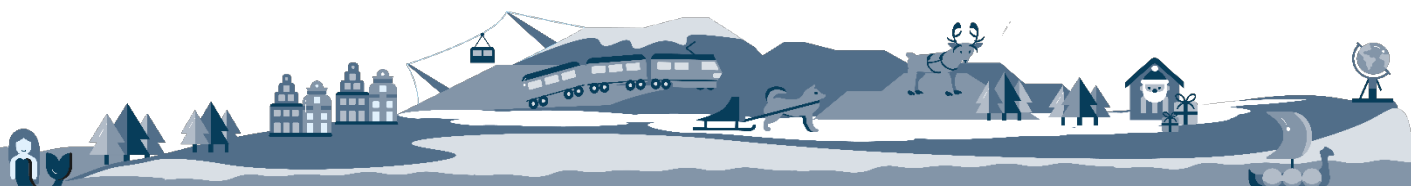

Chegada a Helsinque na parte da manhã e visita guiada da capital da Finlândia também conhecida como “A Cidade Branca do Norte”. Esta capital é a porta de entrada para um dos países com o índice de desenvolvimento humano mais altos do mundo. Durante a visita passaremos pela Catedral Ortodoxa de Uspenski, a Praça do Senado, a igreja luterana Tempelaukkio, uma igreja luterana caracterizada por ter sido escavada numa grande rocha com uma cúpula em forma de um gigantesco espiral com fios de cobre (entrada incluída), o parque com o monumento a *Sibelius*, o mercado do porto e a rua Esplanaadii.

Tarde livre, poderemos passear pela rua de pedestre Esplanaadi e visitar as muitas lojinhas e cafés ou simplesmente relaxar no hotel.

Alojamento.

DIA 05 – DOMINGO – HELSINQUE - TALIN

Café da manhã no hotel.

Chegada e visita da capital da Estônia com guia local, esta encantadora cidade medieval onde sobressai o Castelo de *Toompea*, a Catedral de *Alexander Nevsky*, a cúpula da Igreja, a praça do Mirador e a praça da prefeitura.

Tarde livre para explorar a cidade medieval, as lojinhas de *design* local, os encantadores cafés e ótimos restaurantes.

Alojamento.

DIA 06 – SEGUNDA-FEIRA – TALIN

Café da manhã no hotel.

Pela manhã visita, com entrada incluída no Museu ao Ar Livre da Estônia, localizado na cidade em Rocca al Mare a 8 km de Talin. Este museu é uma reconstrução em tamanho real de uma vila rural/pescadora dos séculos XVIII e XIX, que inclui igreja, taverna, escola, vários moinhos, corpo de bombeiros, doze currais, e além disso, inclui ainda um edifício de apartamentos soviéticos kolkhoz do século XX recém-inaugurado e uma moderna casa de madeira pré-fabricada de 2019. O local abrange 72 hectares (180 acres) de terra. Após a visita regressaremos a Talin.

Tarde livre ou possibilidade de passeio opcional.

Alojamento.

DIA 07 – TERÇA-FEIRA – TALIN – SIGULDA - RIGA

Café da manhã no hotel.

Pela manhã saída em ônibus para Riga, capital da Letônia.

No caminho faremos uma parada em Sigulda, que está localizado no extremo leste da região de Riga. Situada no pitoresco vale do Rio Gauja, com as suas margens íngremes e falésias, Sigulda tornou-se conhecida como a "Suíça da Letônia". Após almoço livre, visitaremos o Castelo de Turaida, um dos castelos medievais mais antigos da Letônia. O castelo está localizado na margem direita do rio Gauja e foi construído em 1214 e é considerado o castelo medieval mais bem preservado do Báltico. Este monumento arqueológico e arquitetônico, fica localizado dentro do Parque Nacional de Gauja. A nossa visita será acompanhada por um guia local do castelo e durará 1h. Teremos algum tempo livre para explorarmos as redondezas do castelo. No final da visita, continuaremos a nossa viagem em direção a Riga, onde chegaremos ao final da tarde.

Alojamento.

DIA 08 – QUARTA-FEIRA – RIGA

Café da manhã no hotel.

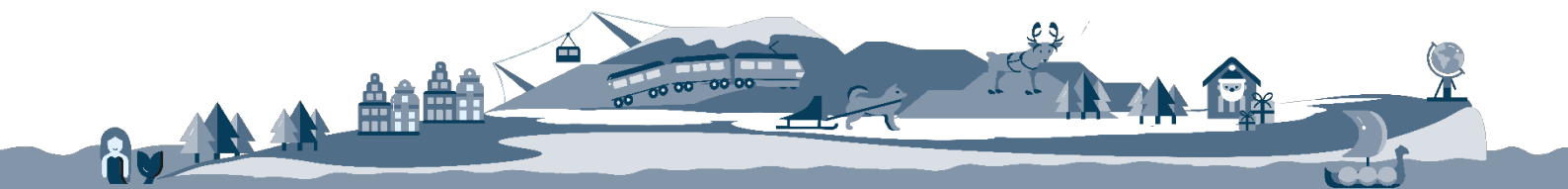

Iniciamos o dia com uma visita panorâmica da cidade de Riga. A capital da Letônia foi fundada em 1201 pelo bispo alemão Alberto e atualmente é a maior das três capitais Bálticas. Riga foi um importante centro comercial no séc. XIII, parte da liga hanseática alemã. Conhecida pela “Paris dos Países Bálticos”, a cidade destaca-se pela beleza do seu centro histórico. Na capital báltica, poderemos observar o estilo gótico, renascentista, barroco, clássico, art nouveau e várias estruturas medievais. O passeio nos levará pelos mais importantes pontos turísticos, o centro antigo onde fica o Castelo de Riga, atualmente residência presidencial, a Catedral Luterana da Cúpula com entrada incluída, a Igreja de São Pedro, o Portão Sueco, construído em 1698 durante o governo sueco e, as famosas fachadas modernistas feitas por Eisenstein, a igreja de San Pedro, o monumento aos músicos de Bremen, os edifícios chamados os Três Irmãos (o Branco, Medio e Verde), as casas dos Grêmios e a Estátua da Liberdade, símbolo nacional da Letônia.

Tarde livre para passear pela bonita cidade, suas lindas ruelas, acolhedoras praças e recantos idílicos. Alojamento.

DIA 09 – QUINTA-FEIRA – RIGA – COLINA DAS CRUZES – PALÁCIO DE RUNDALÉ - VILNIUS

Café da manhã no hotel.

Saída pela manhã em ônibus para Vilnius, capital da Lituânia.

No caminho, visitaremos o maravilhoso palácio de Rundalé, antiga residência de verão dos Duques da Curlândia. Construído na primeira metade do século XVIII pelo arquiteto italiano Francesco Bartolomeo Rastrelli, que também projetou o Palácio de Inverno dos Czares em São Petersburgo, foi seriamente danificado durante várias guerras que assolaram o país. Hoje em dia, completamente renovado, este palácio é maravilhoso, os seus salões e salas estão adornados com grandes candelabros de cristal, paredes forradas de seda, preciosas molduras de estuque, esculturas, enormes lareiras, salas de espelhos e diversas obras de arte. Destacam-se os frescos dos artistas italianos Francesco Martini e Carlo Zucco, de singular beleza, a Sala Dourada, a Sala Branca, a Sala das Porcelanas, a magnífica coleção de figuras de porcelana de diversos estilos, e o camarim do Duquesa. Visitaremos também os magníficos jardins, em estilo francês. Após almoço livre na área de Siauliai, continuaremos até à enigmática Colina das Cruzes, um local de peregrinação cuja origem é incerta.

Acredita-se que as primeiras cruzes foram colocadas no antigo forte de colina Jurgaičiai ou Domantai após a Revolta de 1831. Ao longo do tempo, cruzes, crucifixos, estátuas da Virgem Maria, esculturas de patriotas lituanos e milhares de pequenas efígies e rosários foram colocados aqui por peregrinos católicos. O número exato de cruzes é desconhecido, mas em 2006 estimou-se cerca de 100.000. Este local é muito importante para os católicos na Lituânia. No final desta visita, continuação da viagem para o nosso destino final: Vilnius. Chegada a Vilnius no final do dia.

Alojamento.

DIA 10 – SEXTA-FEIRA – VILNIUS

Café da manhã no hotel.

Iniciamos o dia com a visita ao Castelo de Trakai. Este castelo construído no século XIV foi residência dos Grão-Duques da Lituânia. Localizado numa ilha no lago Galve, um dos mais profundos da Lituânia, parece retirado de um conto de fadas. Visitaremos o museu dentro do castelo para explorar as exposições dos Grão-Duques da Lituânia, vários achados e artefatos arqueológicos, bem como uma coleção de arte. Após esta visita voltaremos a Vilnius, onde teremos algum tempo livre para almoço.

No início da tarde faremos o passeio panorâmico da cidade. Vilnius está localizada na parte mais sudeste da Lituânia e é a maior cidade do país. Foi a capital histórica da Lituânia na Idade Média e tornou-se a capital da Lituânia independente em 1990. A cidade é atravessada pelo rio Neris. Neste passeio, apreciaremos os principais pontos turísticos de Vilnius, nomeadamente, a prefeitura, a universidade, o palácio presidencial, a catedral, a Igreja de Santa Ana e a Igreja de S. Pedro & S. Paulo

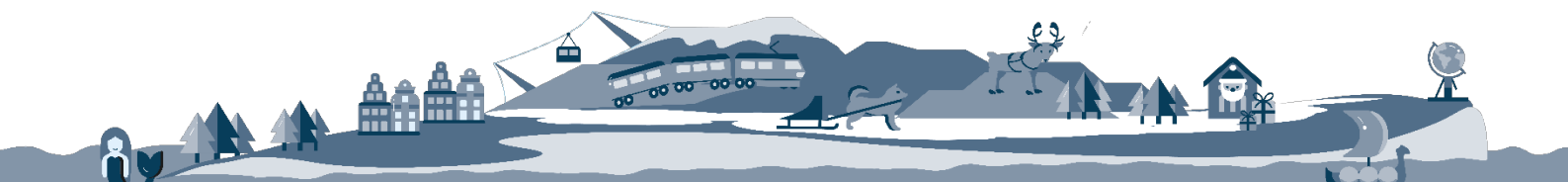

Faremos uma parada para vermos o Portão do amanhecer - este portão construído entre 1503 e 1522 como parte da muralha da cidade em torno de Vilnius, capital do Grão-Ducado da Lituânia. No final do século XVIII, com a divisão da Polônia, a Lituânia passou a fazer parte da Rússia, e as autoridades russas ordenaram a demolição dos portões da cidade, exceto o Portão do Amanhecer. Passaremos também por Uzupis, que significa: do outro lado do rio – em 1997, alguns moradores fizeram um evento de arte onde proclamaram o bairro de Užupis como uma "república separatista". Tem sua própria constituição, presidente, governo, moeda e quatro bandeiras, uma para cada estação do ano. O passeio terminará por volta das 17:00, portanto teremos ainda tempo, oferecido pelos dias longos de verão, para passear pela cidade, conhecer a Rua Gediminas, cheia de lojas, cafés e restaurantes ou simplesmente relaxar no nosso lindo hotel.

Alojamento.

DIA 11 – SÁBADO – VILNIUS – FINAL DO PROGRAMA

Café da manhã no hotel.

Fim dos nossos serviços.

(traslado de saída pode ser adicionado com suplemento)

DATAS DAS SAÍDAS GARANTIDAS 2024

Início - Estocolmo	Fim – Vilnius	Código de reserva
MAIO 15 **	MAIO 25	LEY T 0705 **
MAIO 22	JUNHO 01	LEY T B1405 P
MAIO 29 **	JUNHO 08	LEY T 2105 **
JUNHO 05	JUNHO 15	LEY T 2805 P
JUNHO 12 **	JUNHO 22	LEY T 0406 **
JUNHO 19	JUNHO 29	LEY T 1106 P
JUNHO 26	JULHO 06	LEY T 1806 P
JULHO 03	JULHO 13	LEY T 2506 P
JULHO 10 **	JULHO 20	LEY T 0207 **
JULHO 17	JULHO 27	LEY T 0907 P
JULHO 24	AGOSTO 03	LEY T 1607 P
JULHO 31	AGOSTO 10	LEY T 2307 P
AGOSTO 14	AGOSTO 24	LEY T 0608 P

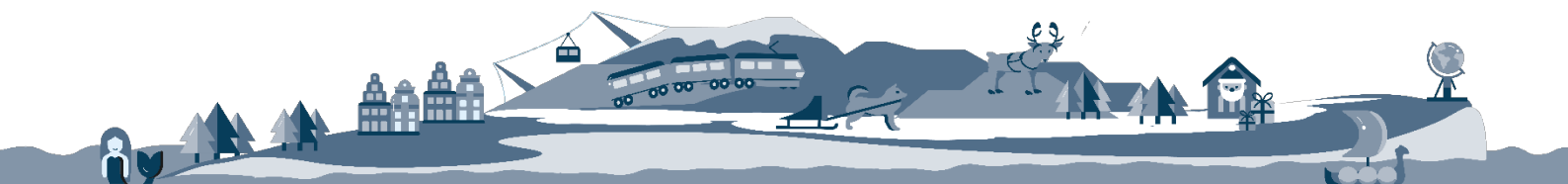

AGOSTO 21	AGOSTO 31	LEY T 1308 P
AGOSTO 28	SETEMBRO 07	LEY T 2008 P
SETEMBRO 04**	SETEMBRO 14	LEY T 2708 **
SETEMBRO 11	SETEMBRO 21	LEY T 0309 P
SETEMBRO 18	SETEMBRO 28	LEY T 1009 P

****Saída em Espanhol**

SERVIÇOS INCLUÍDOS

- ❖ 09 noites de alojamento em hotéis de categoria 4 estrelas ou equivalente com café da manhã buffet
- ❖ 01 noite a bordo do navio Tallink Silja Line Estocolmo – Helsinque em cabines com janela com café da manhã buffet incluído
- ❖ 01 jantar incluído no navio Tallink Silja Line com bebidas *ad libitum*
- ❖ Visitas panorâmicas das capitais com guias locais autorizados de língua Portuguesa, exceto nas saídas marcadas com ** onde o guia será em Espanhol
- ❖ Guia acompanhante de viagem ÚNICA E EXCLUSIVAMENTE de língua Portuguesa durante todo o programa, exceto nas saídas marcadas com ** onde o guia será em Espanhol
- ❖ Ônibus de longa distância do dia 06 ao 10 do roteiro COM Wi-Fi grátis a bordo
- ❖ Serviço de maletreiro incluído somente nos portos
- ❖ Devido ao espaço limitado e capacidade dos ônibus, o limite de bagagem é de 1 mala por pessoa com o máximo de 20 kg, com as medidas máximas de 76x54x33 cm e uma mala de mão com o máximo de 5 kg

NOTAS GERAIS

- ❖ No dia 03 do programa os clientes deverão preparar uma bolsa de mão para o pernoite no navio, pois não terão acesso às bagagens durante a viagem
- ❖ O WI-FI a bordo do ônibus de longa distância poderá não funcionar em determinadas áreas devido a falta de cobertura
- ❖ Reservamos o direito de alterar o itinerário por motivos de ordem operacional ou force majeure

PREÇOS BRUTOS EM EURO POR PESSOA

- ❖ Preço por pessoa em apartamento duplo **EUR 2140,-**
- ❖ Suplemento individual **EUR 667,-**
- ❖ Preço por pessoa em apartamento triplo **EUR 2047,-**
(por favor notar que o apartamento triplo é um quarto standard com cama de campanha ou sofá cama)

HOTÉIS DO PROGRAMA

- ❖ **Estocolmo** – Clarion Stockholm ou similar
- ❖ **Helsinque** – Scandic Grand Marina ou similar
- ❖ **Talin** – Sokos Viru ou similar
- ❖ **Riga** – Radisson Blu Daugava ou similar

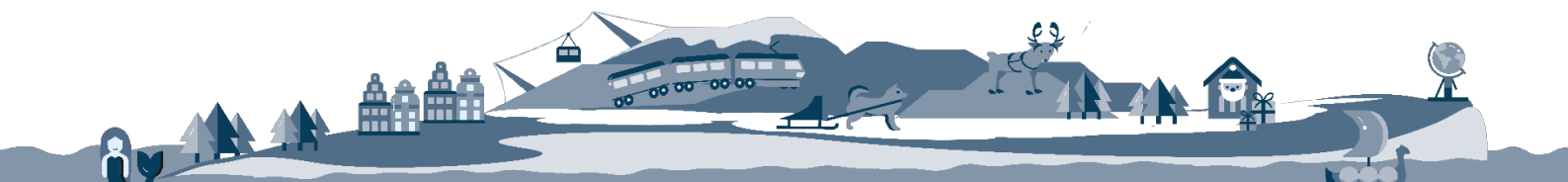

- ❖ **Vilnius** – Radisson Blu Lietuva ou similar
 - **NB:** reservamos o direito de alterar o hotel por outro de categoria similar, por motivos de ordem operacional ou *force majeure*

